

**NOMBRE DEL ALUMNO:
JESSICA FERNANDA JUAREZ JUAREZ**

**MATERIA:
ANALISIS DE LA CONDUCTA**

**DOCENTE:
MARIA DEL CARMEN BRIONES MARTINEZ**

**ACTIVIDAD:
SUPER NOTA**

**PRESENTA:
LICENCIATURA EN TRABAJO SOCIAL Y GESTIÓN
COMUNITARIA**

**3 CUATRIMESTRE GRUPO "A"
FRONTERA COMALAPA, CHIAPAS; 2 DE
NOVIEMBRE DE 2020.**

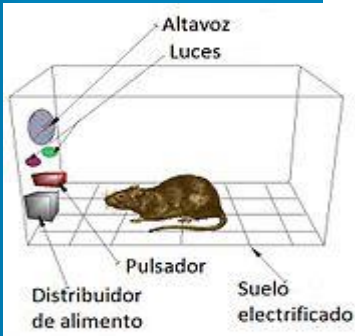

Tipos de refuerzo

- Positivo: al ser añadido, aumenta la respuesta.
- Negativo: al ser eliminado aumenta la respuesta.



Condicionamiento operante
condiciones aprendizaje , conducta

Reforzamiento efectos regulares,
ordenados y profundos, no puede
pasarse por alto

DEFINICION DE LOS PROGRAMAS

Programas de razon y de intervalo,
dos grupos, 1 programas de razon
emiten determinado numero de
respuestas .

Fuerza principal de control
coductual



programas de intervalo fijo, periodo disponibilidad despues dela presentacion de respuestas sujeto emita respuestas

Ejecucion pregramas desarrollo mantenida programas intervalo variable .

Emitir respuestas amedida que se aproxima intervalo,

Aplica reforzamientos dentro del apareamiento , respuestas y exactitud en apareamiento.

Programas simples de reforzamiento

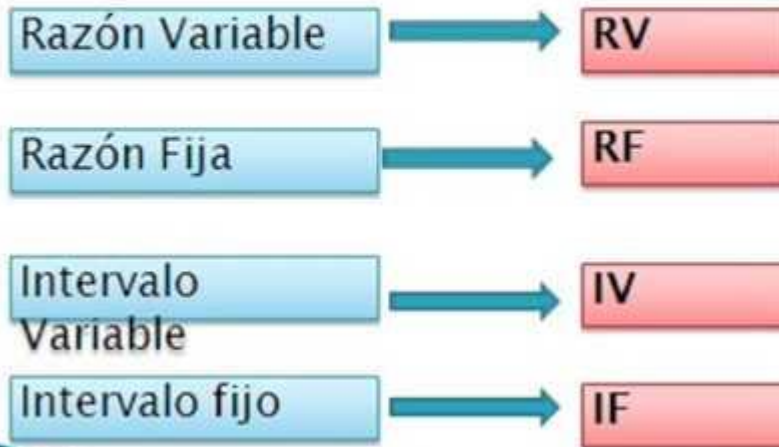

Andrés Lombro Vázquez
Psicología 2008 UCV

PROGRAMA DE INTERVALO VARIABLE, DE RAZON FIJA Y DE RAZON VARIABLE

Estabilidad respuestas de programas ,
valores reales de intervalos

conducta
comprendida en la
accion de
responder constante

podra obtener razones
mayores si se toman
precauciones

produciran las mismas
tasas de respuestas
altas y
estables ante cualquier
valor de la razon

Por lo general el
estiramiento ocurre
dentro de un
experimento incrementa
valor de la razon