

(Cuadro Sinóptico)

(ANGELA ZA VALETA VILLATORO)

(GENERALIDADES, PRINCIPIOS, ETAPAS Y ELEMENTOS DE DIRECCION)

Presenta El Alumno: (Yudiel Méndez Vázquez)

Grupo, Semestre Y Modalidad: (Grupo B, 6 Cuatrimestre, Semiescolarizado)

Lugar: Frontera Comalapa Chiapas

Fecha: 15 de Septiembre Del 2020

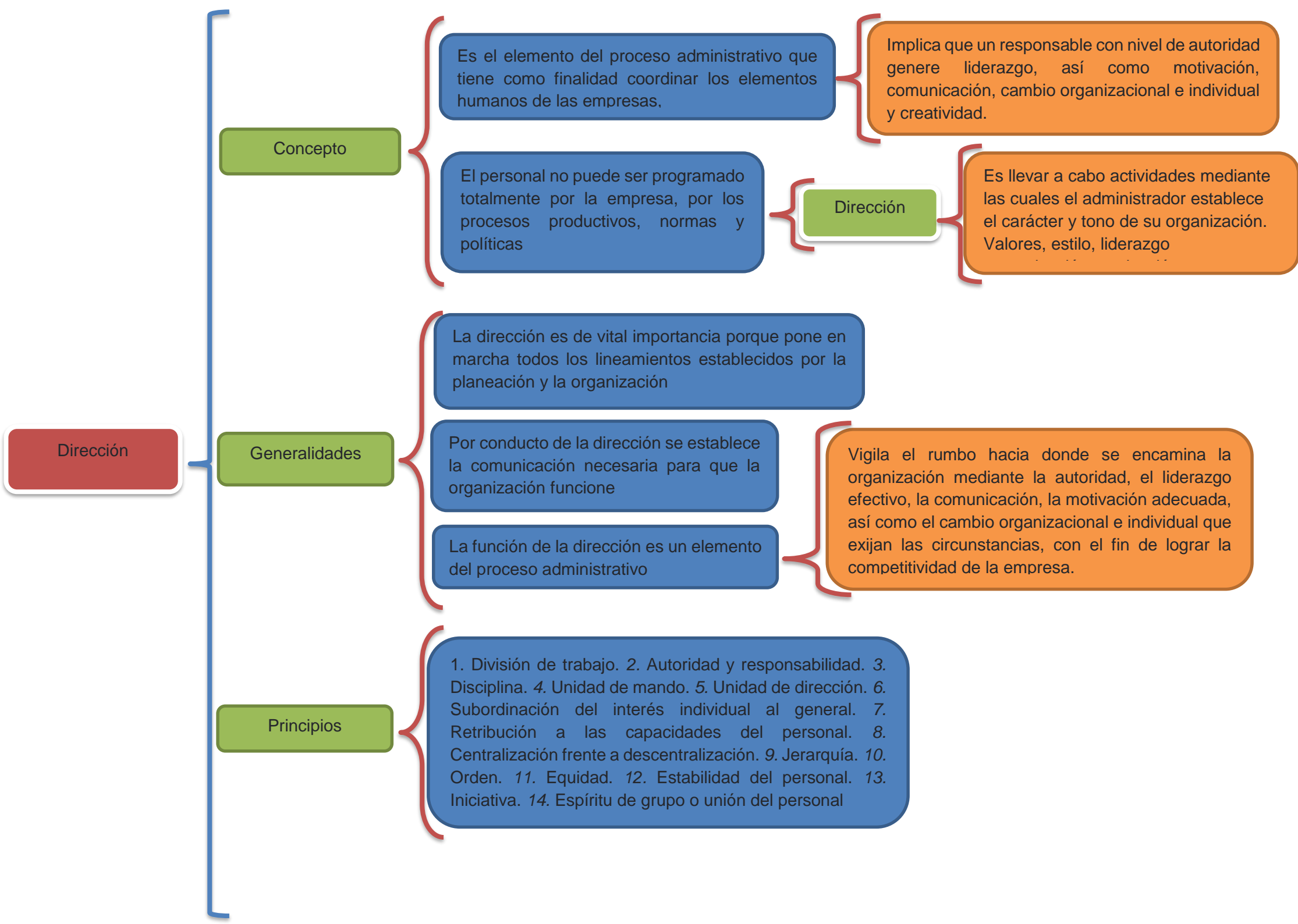

Dirección

Principios

La supervisión directa

Se refiere al apoyo y comunicación que debe proporcionar el dirigente a sus subordinados durante la ejecución de los planes, de tal manera que estos se realicen con mayor facilidad.

La vía jerárquica

Postula la importancia de respetar los canales de información establecidos por la organización formal, de tal manera que al emitirse una orden sea transmitida a través de los niveles jerárquicos correspondiente, con el fin de evitar conflictos.

La resolución del conflicto

Indica la necesidad de resolver los problemas que surjan durante la gestión administrativa a partir del momento en que aparezcan

Aprovechamiento del conflicto

El conflicto es un problema u obstáculo que se antepone al logro de las metas de la organización, que ofrece al administrador la posibilidad de visualizar nuevas estrategias y emprender diversas alternativas.

Etapas

Toma de decisión

Una decisión es la elección de un curso de acción entre varias alternativas y la responsabilidad más importante del administrador es la toma de decisiones

Evaluar alternativa

Consiste en determinar el mayor número, posible de alternativas de solución, estudiar sus ventajas y desventajas, así como su factibilidad de implementación, y los recursos necesarios para llevarlos a cabo

Aplicar la decisión

Es poner en práctica la decisión elegida, por lo que se debe contar con un plan para el desarrollo de la misma. El plan comprenderá: los recursos, los procedimientos y los programas necesarios para la implantación de la decisión

Dirección

Etapas

Integración

El administrador elige y se apropia, de los recursos necesarios para poner en marcha las decisiones previamente establecidas para ejecutar los planes

Motivación

La motivación no es un concepto sencillo, surge de diversos impulsos, deseos, necesidades, anhelos y otras fuerzas. Los administradores motivan cuando proporcionan un ambiente que induzca a los miembros de la organización a contribuir.

Comunicación

La comunicación es el proceso a través del cual se transmite y recibe información en un grupo social. La comunicación en una empresa comprende múltiples interaccionares que abarcan desde las conversaciones telefónicas informales hasta los sistemas de información más complicados

Supervisión

La supervisión consiste en vigilar y guiar a los subordinados de tal forma que las actividades se realicen adecuadamente

Autoridad

La autoridad es la facultad de que está investida una persona dentro de una organización, para dar órdenes y exigir que sean cumplidas por sus subordinados, para la realización de aquellas acciones que quien las dicta considera apropiadas para el logro de los objetivos del grupo.

Elementos

Teoría de la comunicación

Componente teórico de la Psicología de Dirección que fundamenta la producción, reproducción y desarrollo de las Relaciones de Dirección, así como el impacto de las mismas en las dos formas de existencia de la Actividad de Dirección

Teoría de poder

Componente teórico de la Psicología de Dirección que fundamenta la producción, reproducción y desarrollo de las Relaciones de Dirección, así como el impacto de las mismas en las dos formas de existencia de la Actividad de Dirección