



NOMBRE DEL ALUMNO: Sherly Yoana Vazaquez Orantes

NOMBRE DEL PROFESOR: Velazquez Perez Alfonso

LICENCIATURA: En Enfermería

MATERIA: Enfermería comunitaria

CUATRIMESTRE Y MODALIDAD: 7° cuatrimestre semiescolarizado

PASIÓN POR EDUCAR

NOMBRE Y TEMA DEL TRABAJO: mapa conceptual de riesgos laborales, tipos y prevención

Frontera Comalapa, Chiapas a 06 de diciembre de 2020

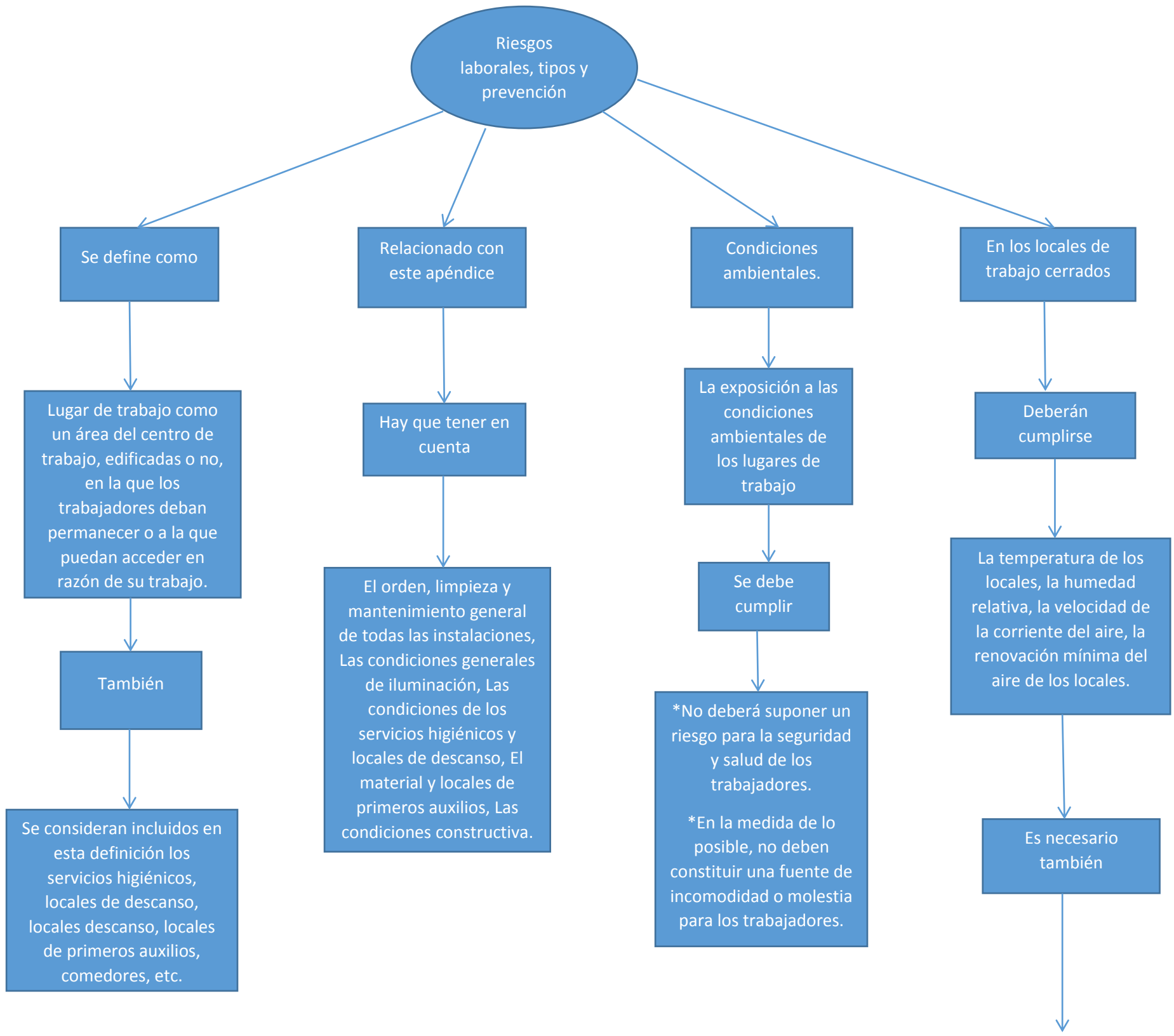

*El aislamiento térmico de los locales cerrados debe adecuarse a las condiciones climáticas propias del lugar.

*En los lugares de trabajo al aire libre y en los locales de trabajo que no puedan quedar cerrados, deberán tomarse medidas para que los trabajadores puedan protegerse.

*La exposición a los agentes físicos, químicos y biológicos del ambiente de trabajo se registrará por lo dispuesto en su normativa específica.

