UDS
UNIVERSIDAD DEL SURESTE

Crea tu mejor historia
EMPRENDAMOS JUNTOS

ATENCIÓN DE ENFERMERÍA A PACIENTES QUEMADOS
MTRO. VELASQUEZ PEREZ ALFONSO

PRESENTA EL ALUMNO(A):

Vazquez Orantes Sherly Yoana

GRUPO, SEMESTRE Y MODALIDAD:

7° cuatrimestre “A” Lic. En Enfermería

Frontera Comalapa, Chiapas

18 de Octubre, 2020

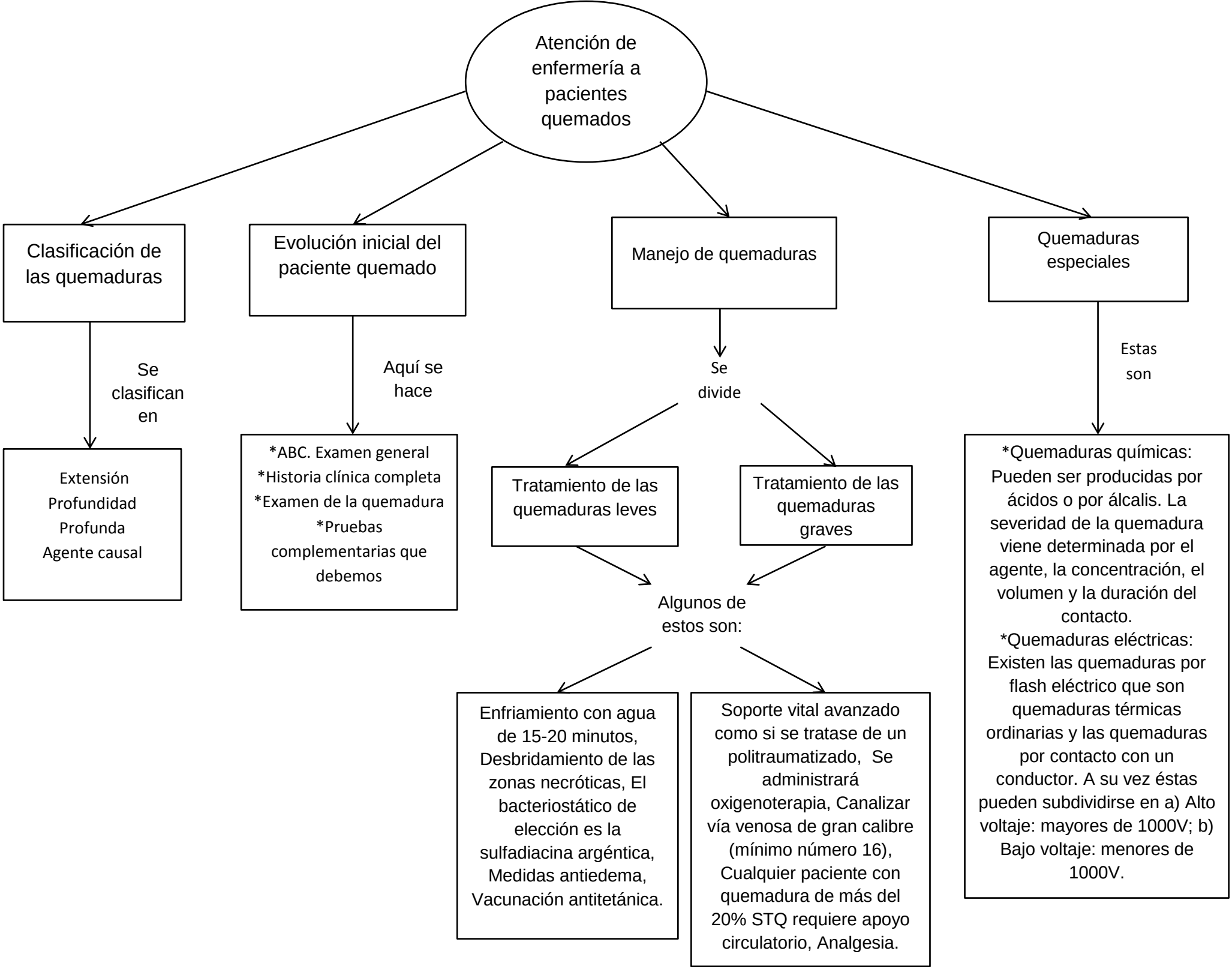
Atención de enfermería a pacientes quemados
Clasificación de las quemaduras
Evolución inicial del paciente quemado
Manejo de quemaduras
Quemaduras especiales
Se clasifican en
Aquí se hace
Se divide
Estas son
Extensión
Profundidad
Profunda
Agente causal
*ABC. Examen general
*Historia clínica completa
*Examen de la quemadura
*Pruebas complementarias que debemos
Tratamiento de las quemaduras leves
Tratamiento de las quemaduras graves
Algunos de estos son:
Enfriamiento con agua de 15-20 minutos, Desbridamiento de las zonas necróticas, El bacteriostático de elección es la sulfadiacina argéntica, Medidas antiedema, Vacunación antitetánica.
Soporte vital avanzado como si se tratase de un politraumatizado, Se administrará oxigenoterapia, Canalizar vía venosa de gran calibre (mínimo número 16), Cualquier paciente con quemadura de más del 20% STQ requiere apoyo circulatorio, Analgesia.
*Quemaduras químicas: Pueden ser producidas por ácidos o por álcalis. La severidad de la quemadura viene determinada por el agente, la concentración, el volumen y la duración del contacto.
*Quemaduras eléctricas: Existen las quemaduras por flash eléctrico que son quemaduras térmicas ordinarias y las quemaduras por contacto con un conductor. A su vez éstas pueden subdividirse en a) Alto voltaje: mayores de 1000V; b) Bajo voltaje: menores de 1000V.