



**NOMBRE DEL ALUMNO: SHERLY YOANA VAZQUEZ ORANTES**

**NOMBRE DEL PROFESOR: SILVESTRE CASTILLO ERVIN**

**LICENCIATURA: En Enfermería**

**MATERIA: Práctica clínica en enfermería II**

**CUATRIMESTRE Y MODALIDAD: 7° Cuatrimestre Semiescolarizado**

**NOMBRE Y TEMA DEL TRABAJO: Mapa conceptual del modelo de Virginia Henderson**

Frontera Comalapa, Chiapas a 14 de noviembre de 2020.

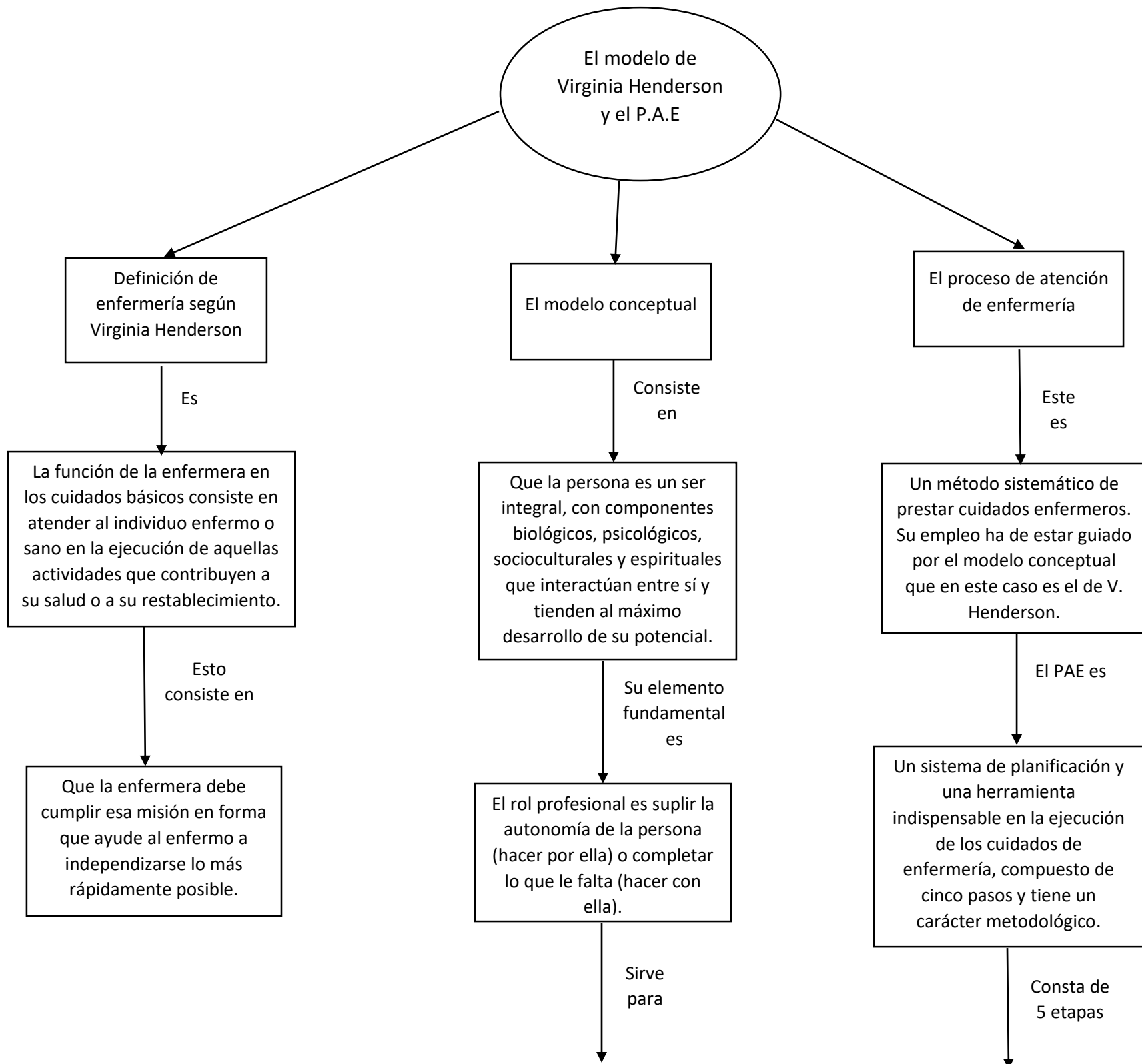

Hacer posible el máximo desarrollo de su potencial, mediante la utilización de sus recursos interno y externos.

- \*Valoración
- \*Diagnóstico de enfermería
- \*Planificación
- \*Ejecución
- \*Evaluación

UCI

Protocolo de ingreso y alta del paciente en U.C.I

Monitorización del paciente en U.C.I

De ingreso

De alta

Monitorización no invasiva

Monitorización invasiva

Son las siguiente

Estos son

- \*Actividades previas
- \*Actividades en el ingreso
- \*Actividades derivadas de ordenes medicas
- \*Actividades posteriores

- \*Actividades previas
- \*Actividades de alta

- 1.Electrocardiograma y frecuencia cardiaca continua.
- 2.Monitorizacion mediante telemetría.
- 3.Tension arterial no invasiva.
4. Saturación de O2
5. Monitorización Etco2
6. Monitorización del nivel de sedación.
7. Monitorización de las constantes neurológicas.

- \*Equipo de monitorización:
- 1. El catéter
- 2. El transductor
- 3. El monitor

Algunos ejemplos son

1. Comprobar la correcta rotación del box.
2. Tranquilizar e informar al enfermo, si esta consiente.
3. Extracción de muestras para analítica de ingreso, cultivo, etc.
4. Informar al enfermo sobre el funcionamiento de la unidad.

1. Informar al paciente de su próxima alta, pedir cama en admisión, higiene general del paciente
2. Avisar al familiar del traslado y pedir que nos acompañe, traslado de cama del enfermo procurando su seguridad y la de vías, drenaje, etc., acompañar al enfermo hasta su nueva habitación.