

(MAPA CONCEPTUAL)

(FISIOPATOLOGIA)
(MARTHA PATRICIA MARIN)

PRESENTA EL ALUMNO:

(PAULA ESCOBAR ALVARADO)

GRUPO, SEMESTRE y MODALIDAD:

(4to Semestre Grupo B enfermería)

Lugar: Frontera Comalapa Chiapas

Fecha: 19 DE OCTUBRE de 2020

Fisiopatología

coronaria

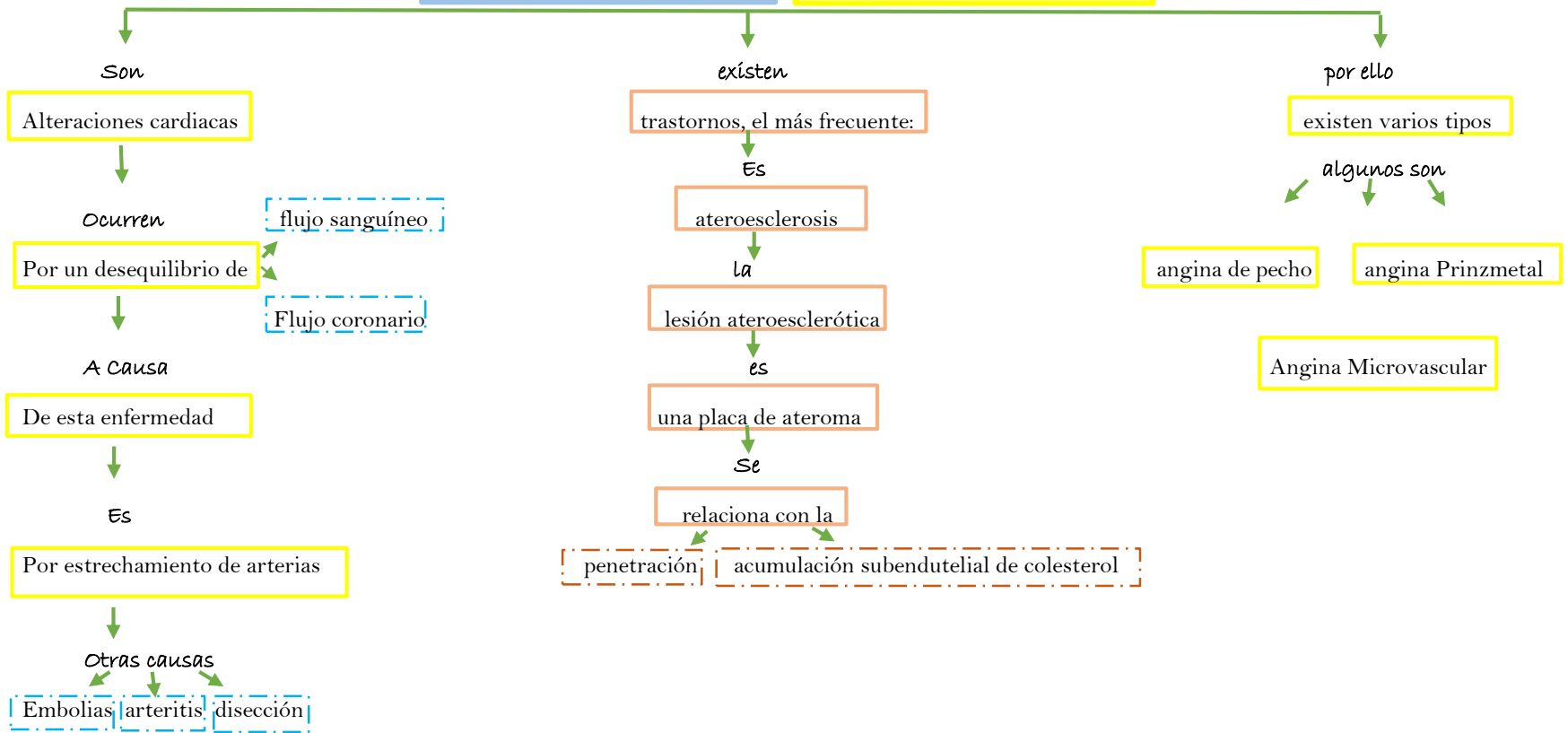

Angina DE pecho

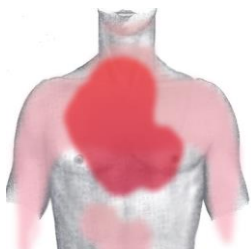
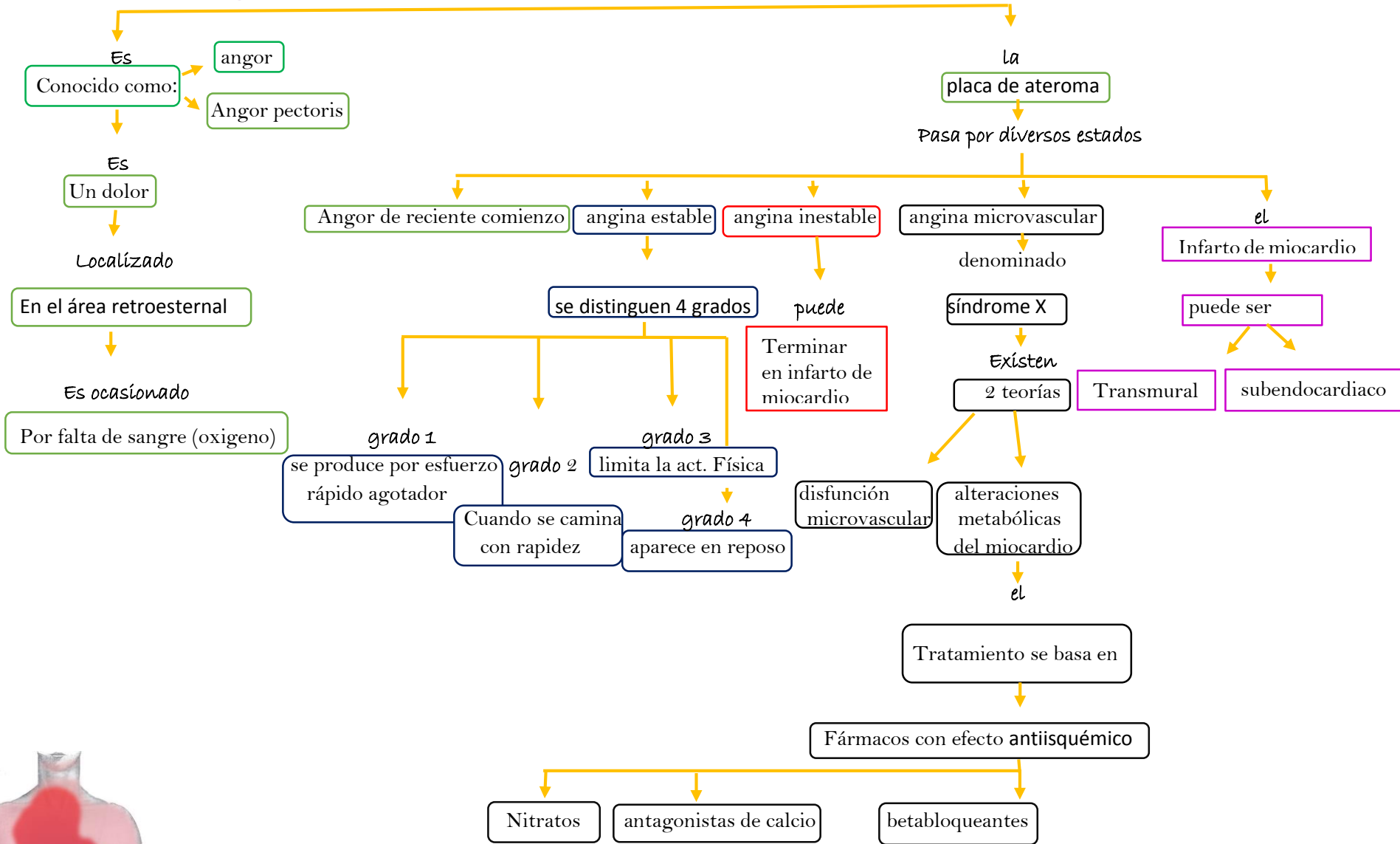

Trastorno

Ritmo cardiaco

de

Es una

Alteración del ritmo cardiaco

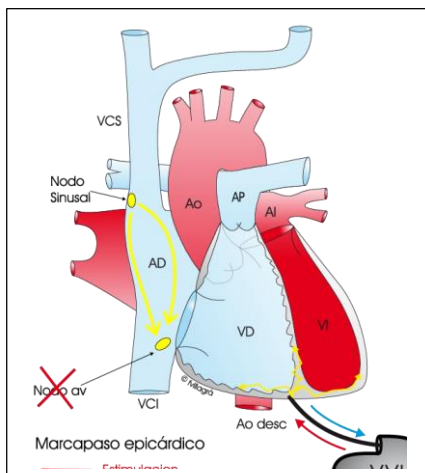
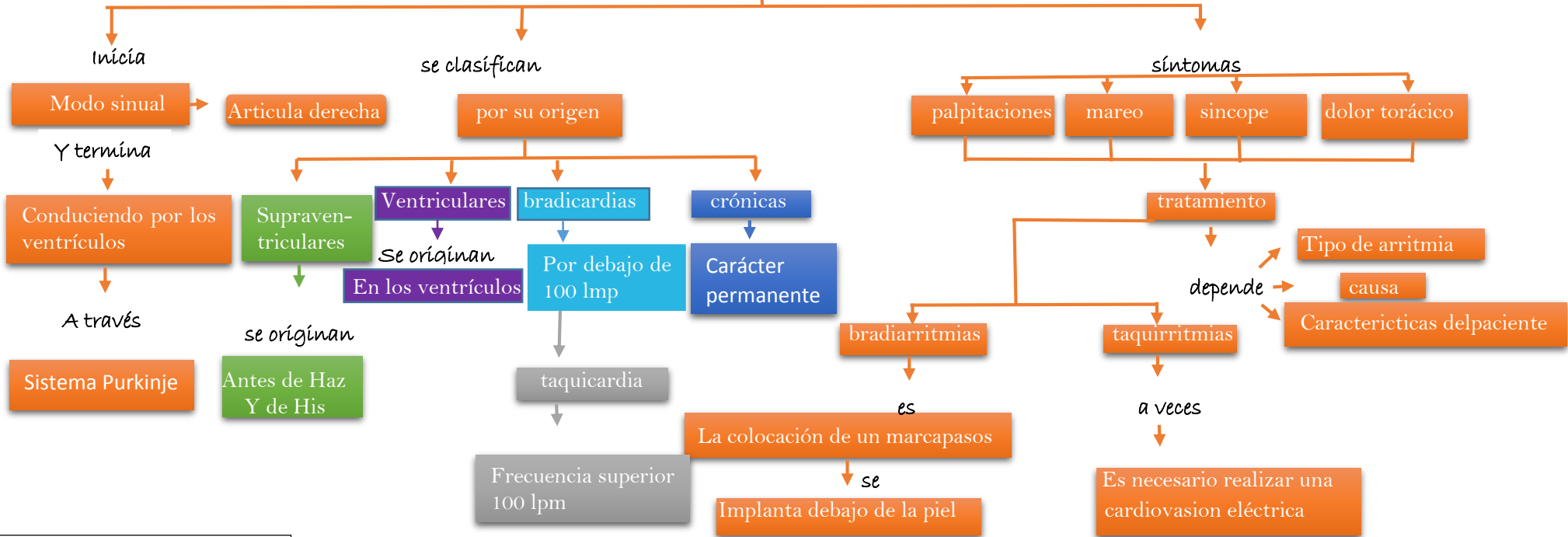

ESTENOSIS VALVULAR

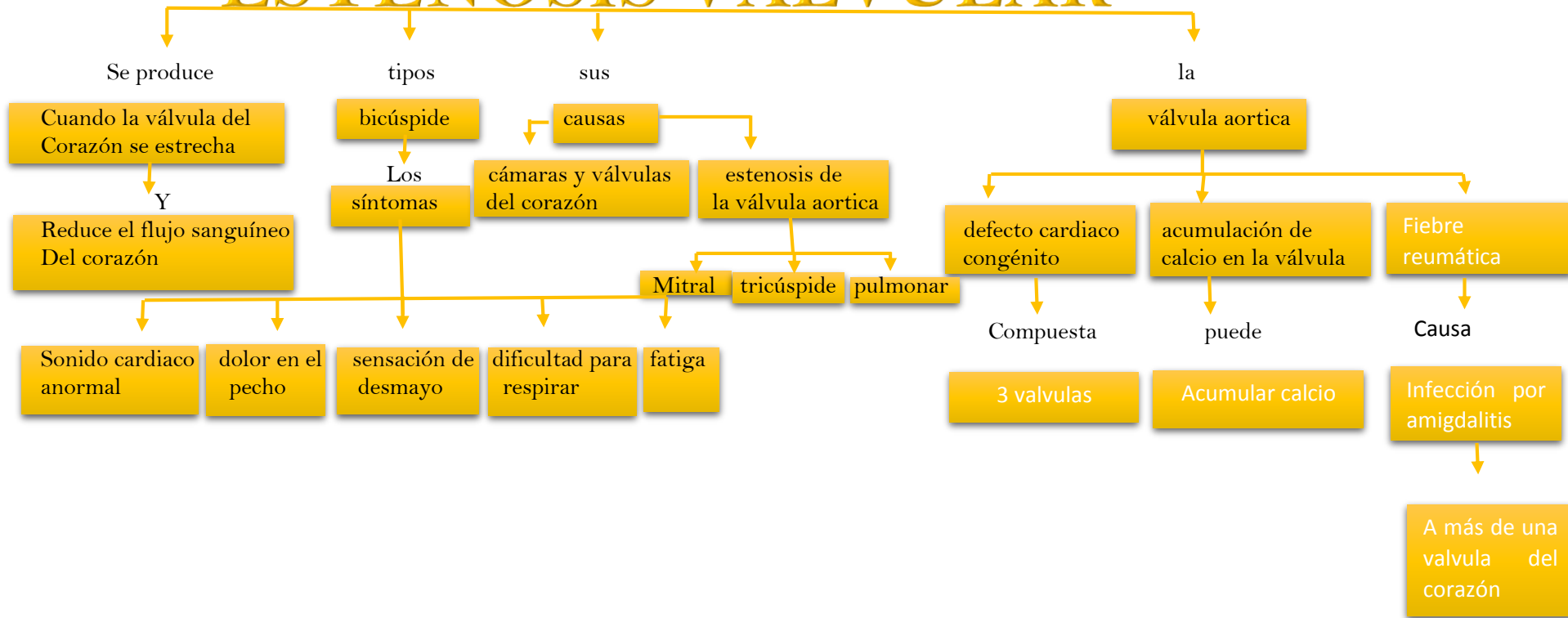

Válvula aórtica estenótica

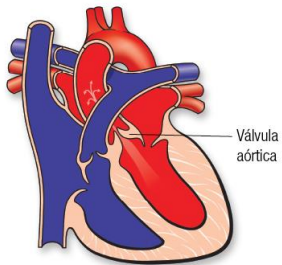

Insuficiencia valvular

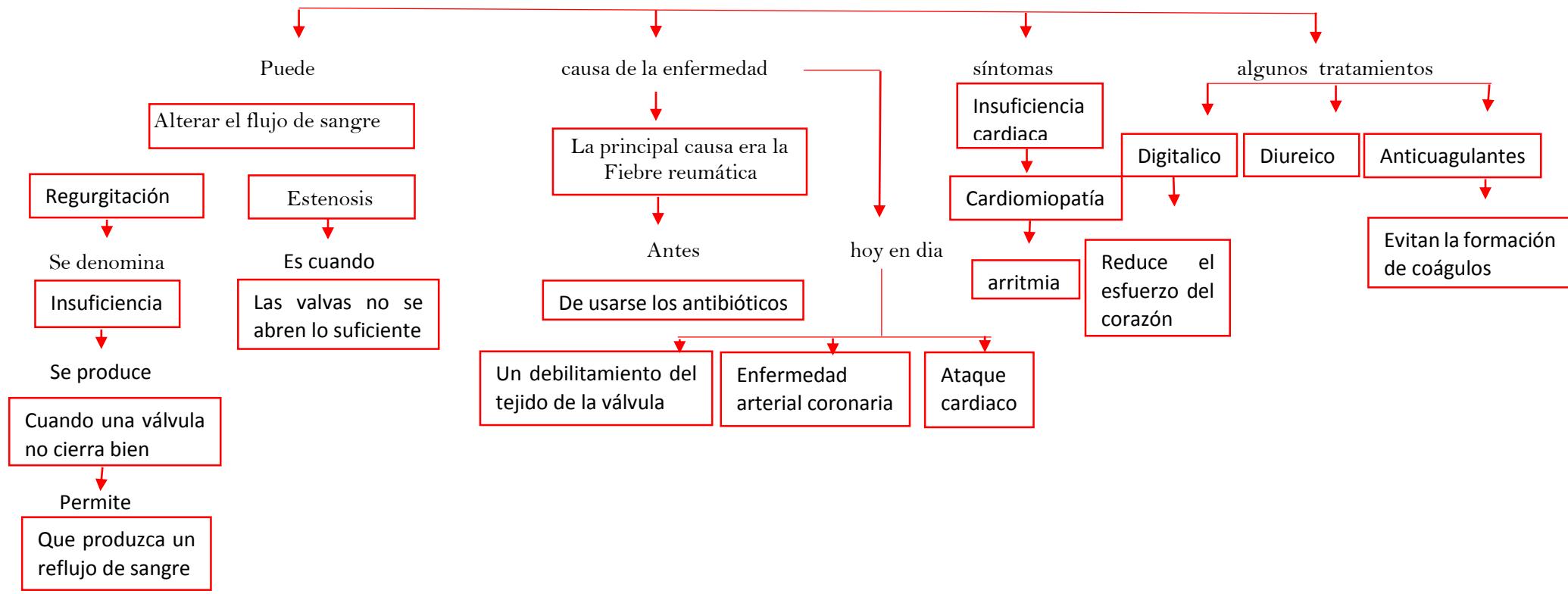

BIBLIOGRAFIA

3.1 Fisiopatología coronaria:

3.1.2 Angina de pecho : cardiopatía isquémica

3.2 Trastorno del ritmo cardiaco: formación de las arritmias, manifestaciones clínicas de las arritmias

TAQUIARRITMIA – BRADICARDIA

3.3 Alteraciones del corazón como bomba

Estenosis valvular

insuficiencia valvular (aortica y mitral)

3.3.2 Miocardiopatías: Capitulo concepto cardiomiopatía, cardiomiopatía dilatada, hipertrófica, restrictiva