

**Nombre de la alumna:**

Evelia de Lourdes morales Pérez

**Nombre de profesor:**

Ervin Silvestre Castillo

**Materia:**

Enfermería clínica 1

PASIÓN POR EDUCAR

**Cuatrimestre, Grupo Y Modalidad:**

4to Cuatrimestre” Puericultura Semiescolarizada.

**Nombre y tema del trabajo:**

Enfermería Médico Quirúrgico

Mapa Conceptual

Frontera Comalapa, Chiapas a 5 de noviembre del 2020.

# Enfermería Médico Quirúrgico

Historia por la cirugía desde la perspectiva enfermera

Los

Antecedentes más próximos

De la

Enfermería quirúrgica

Fueron los

Llamados barberos sangradores

Con el tiempo

Estos adquieren más conocimiento

En

1977 se consigue un diploma universitario de enfermería

Y con ella

El reconocimiento a una profesión capaz de asumir un rol autónomo

El nuevo panorama para la enfermería

Los

Cambios

Que se están

Operando

En términos de formación

Planteando un nuevo paisaje

Para la

Profesión enfermera

Así con la

Incorporación de la universidad en el EEES

Surgen nuevas titulaciones

Y por lo tanto

Nuevas oportunidades

Concepto de enfermería médico quirúrgico

La

Definición de enfermería quirúrgica

Involucra el estudio

Realización y aplicación de las técnicas

Y

Procedimiento quirúrgico

La enfermera solo asistía al médico cirujano

Pero su desarrollo y especialización

La ha llegado a realizar

Directamente todo lo concerniente al proceso desde la valoración del paciente hasta la operación en sí misma

Cirugía

Es la

Práctica que implica

La

Manipulación mecánica de las estructuras anatómicas

Con un fin

Bien sea

Diagnóstico, terapéutico o pronóstico

Una cirugía mayor

Es todo

Procedimiento realizado en el quirófano

Que comprende la

Incisión, manipulación o la saturación de un tejido y requiere anestesia para el dolor

Área quirúrgica

Es una

Instalación especial acondicionada y equipada

Selectivamente aislada del resto del hospital

La arquitectura del área quirúrgica

Favorece en lo posible

Las medidas de asepsia

Y disciplina

Encaminadas a prevenir la infección

El área quirúrgica se divide en tres grandes áreas:

Área negra

Área gris

Área blanca

# Enfermería Médico Quirúrgico

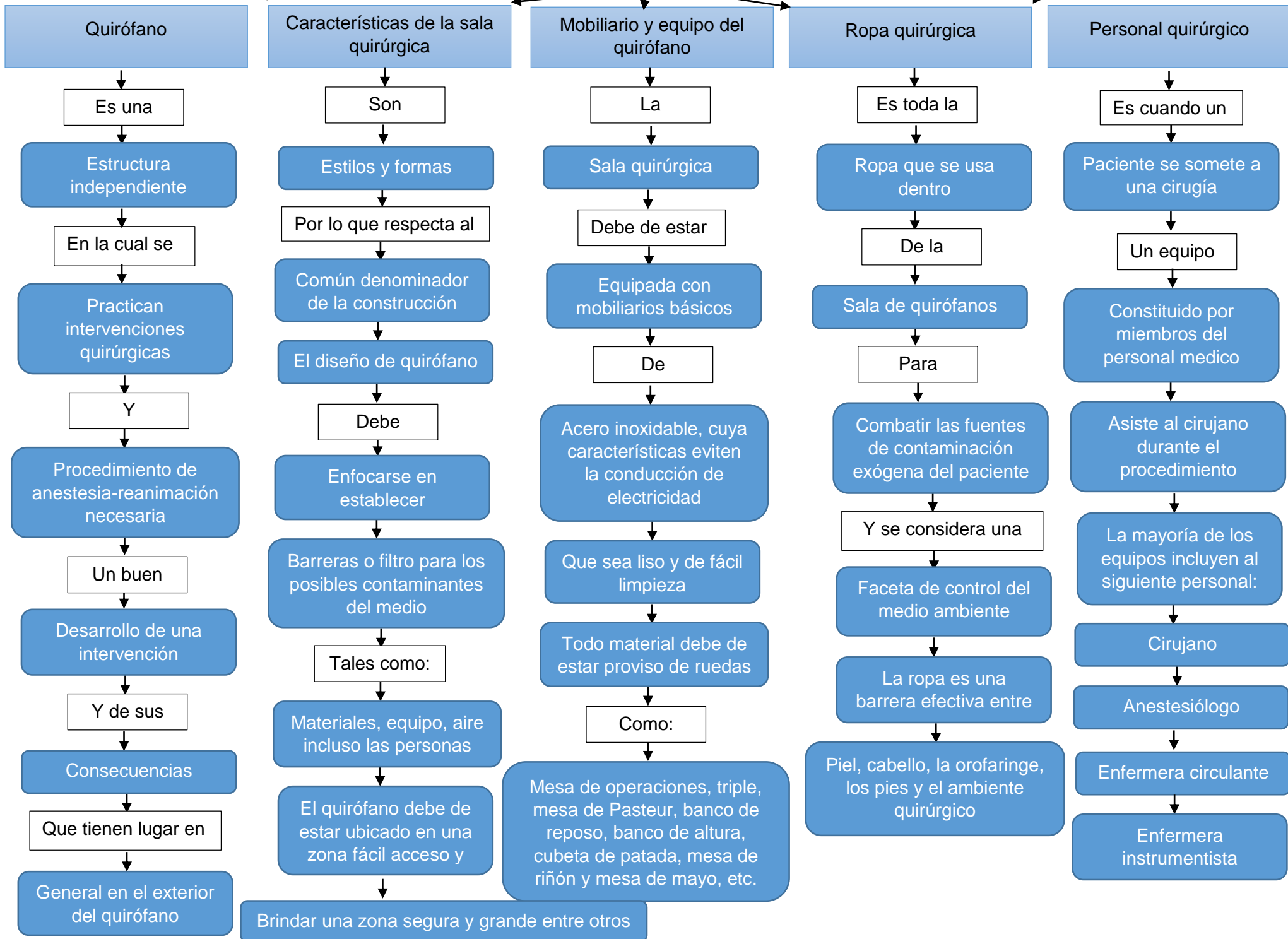

# Enfermería Médico Quirúrgico

