NOMBRE DEL ALUMNO: Blanca Azucena Sánchez López

NOMBRE DEL PROFESOR: Ervin Silvestre Castillo

LICENCIATURA: Enfermería

MATERIA: Práctica clínica en enfermería II

CUATRIMESTRE Y MODALIDAD: 7° Escolarizado

NOMBRE Y TEMA DEL TRABAJO: Mapa conceptual de UCI

Frontera Comalapa, Chiapas a 18 de septiembre de 2020

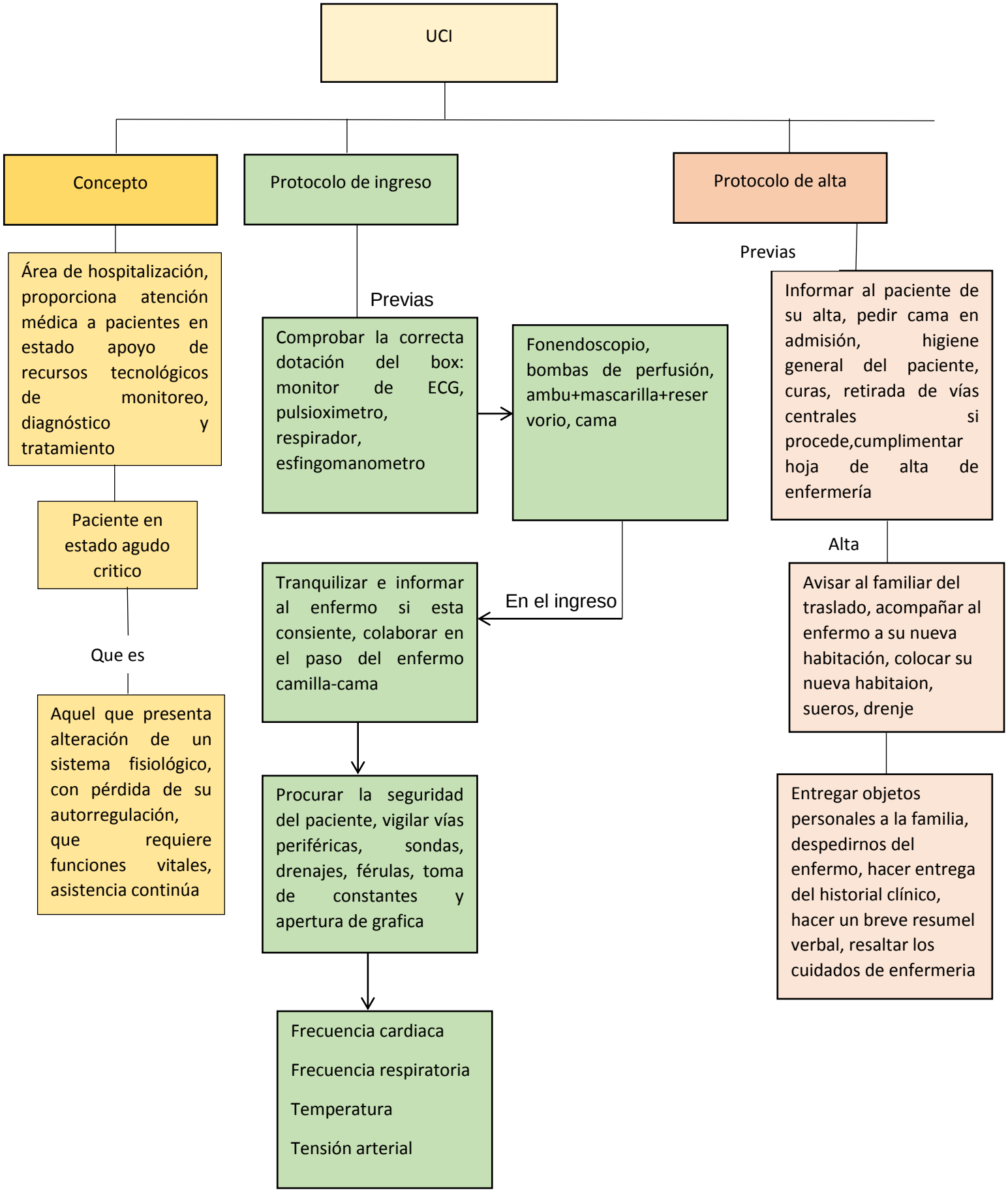
UCI
Concepto
Protocolo de ingreso
Protocolo de alta
Área de hospitalización, proporciona atención médica a pacientes en estado apoyo de recursos tecnológicos de monitoreo, diagnóstico y tratamiento
Paciente en estado agudo critico
Que es
Aquel que presenta alteración de un sistema fisiológico, con pérdida de su autorregulación, que requiere funciones vitales, asistencia continúa
Previas
Comprobar la correcta dotación del box: monitor de ECG, pulsioximetro, respirador, esfingomanometro
Fonendoscopio, bombas de perfusión, ambu+mascarilla+reservorio, cama
En el ingreso
Tranquilizar e informar al enfermo si esta consiente, colaborar en el paso del enfermo camilla-cama
Procurar la seguridad del paciente, vigilar vías periféricas, sondas, drenajes, férulas, toma de constantes y apertura de grafica
Frecuencia cardiaca
Frecuencia respiratoria
Temperatura
Tensión arterial
Previas
Informar al paciente de su alta, pedir cama en admisión, higiene general del paciente, curas, retirada de vías centrales si procede,cumplimentar hoja de alta de enfermería
Alta
Avisar al familiar del traslado, acompañar al enfermo a su nueva habitación, colocar su nueva habitaion, sueros, drenje
Entregar objetos personales a la familia, despedirnos del enfermo, hacer entrega del historial clínico, hacer un breve resumel verbal, resaltar los cuidados de enfermeria

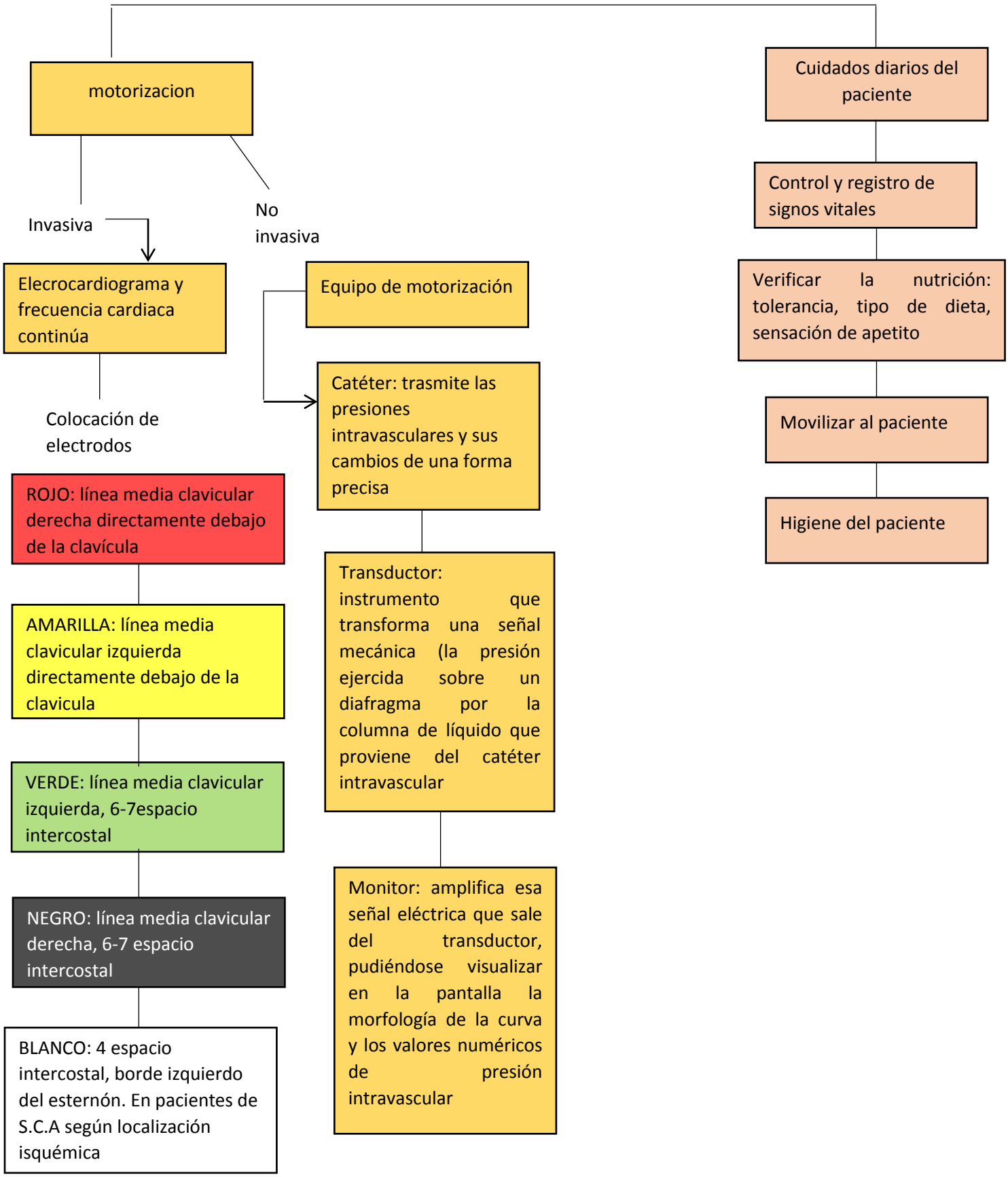
motorizacion
Invasiva
No invasiva
Elecrocardiograma y frecuencia cardiaca continúa
Colocación de electrodos
ROJO: línea media clavicular derecha directamente debajo de la clavícula
AMARILLA: línea media clavicular izquierda directamente debajo de la clavicula
VERDE: línea media clavicular izquierda, 6-7espacio intercostal
NEGRO: línea media clavicular derecha, 6-7 espacio intercostal
BLANCO: 4 espacio intercostal, borde izquierdo del esternón. En pacientes de S.C.A según localización isquémica
Equipo de motorización
Catéter: trasmite las presiones intravasculares y sus cambios de una forma precisa
Transductor: instrumento que transforma una señal mecánica (la presión ejercida sobre un diafragma por la columna de líquido que proviene del catéter intravascular
Monitor: amplifica esa señal eléctrica que sale del transductor, pudiéndose visualizar en la pantalla la morfología de la curva y los valores numéricos de presión intravascular
Cuidados diarios del paciente
Control y registro de signos vitales
Verificar la nutrición: tolerancia, tipo de dieta, sensación de apetito
Movilizar al paciente
Higiene del paciente