NOMBRE DEL ALUMNO:

YAZMIN KU ROBLEDO

NOMBRE DEL PROFESOR:

ERVIN SILVESTRE CASTILLO

LICENCIATURA:

EN ENFERMERÍA

MATERIA:

ENFERMERÍA CLÍNICA

CUATRIMESTRE Y MODALIDAD

4ª ESCOLARIZADO

NOMBRE Y TEMA DEL TRABAJO

"ULCERAS POR PRESION"

Frontera Comalapa, Chiapas a 27 de julio del 2020

ÚLCERAS POR PRESIÓN

Es una

Lesión de origen isquémico, localizada en la piel y tejidos subyacentes

Factores de riesgo

- Fisiopatológicos
- Derivados de tratamiento
- Del entorno
- Situacionales

En la

Epidemiología

Es la

Incidencia y prevalencia de las UPP varía ampliamente dependiendo de su ubicación

Fisiopatología

Se

Producen como consecuencia del aplastamiento tisular entre una prominencia ósea

Factores principales

- Presión
- Pinzamiento vascular
- Fricción

Diagnóstico diferencial

Se

Realizará con respecto a otras enfermedades que cursan con ulceración de tejidos epidérmicos

Son

- Venosas
- Arterias o isquémicas
- Neuropaticas

Complicaciones

- Primaria
- Secundaria

Valoraciones clínicas

Es

Esencialmente interdisciplinaria, desempeñando el personal de enfermería un papel primordial

Son

- Valoración del paciente
- Valoración de la lesión

Prevención

El

Objetivo inicial en la lucha contra las UPP es evitar su aparición

Son

- Cuidado de la piel
- Superficie de apoyo
- Cargas mecánicas

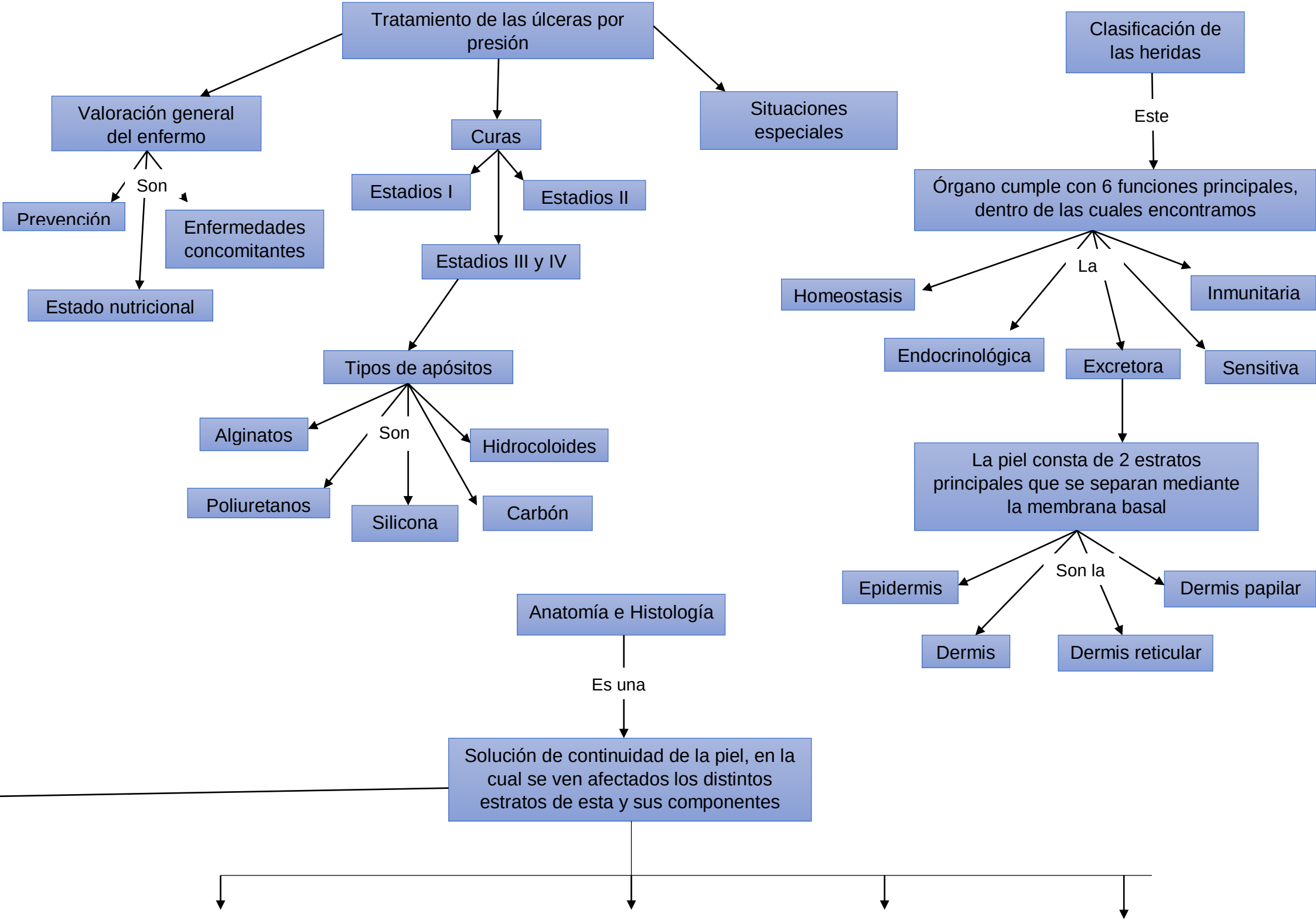
Tratamiento de las úlceras por presión
Valoración general del enfermo
Son
Prevención
Enfermedades concomitantes
Estado nutricional
Curas
Estadios I
Estadios II
Estadios III y IV
Tipos de apósitos
Son
Alginatos
Hidrocoloides
Poliuretanos
Silicona
Carbón
Situaciones especiales
Clasificación de las heridas
Este
Órgano cumple con 6 funciones principales, dentro de las cuales encontramos
La
Homeostasis
Inmunitaria
Endocrinológica
Excretora
Sensitiva
La piel consta de 2 estratos principales que se separan mediante la membrana basal
Son la
Epidermis
Dermis papilar
Dermis
Dermis reticular
Anatomía e Histología
Es una
Solución de continuidad de la piel, en la cual se ven afectados los distintos estratos de esta y sus componentes

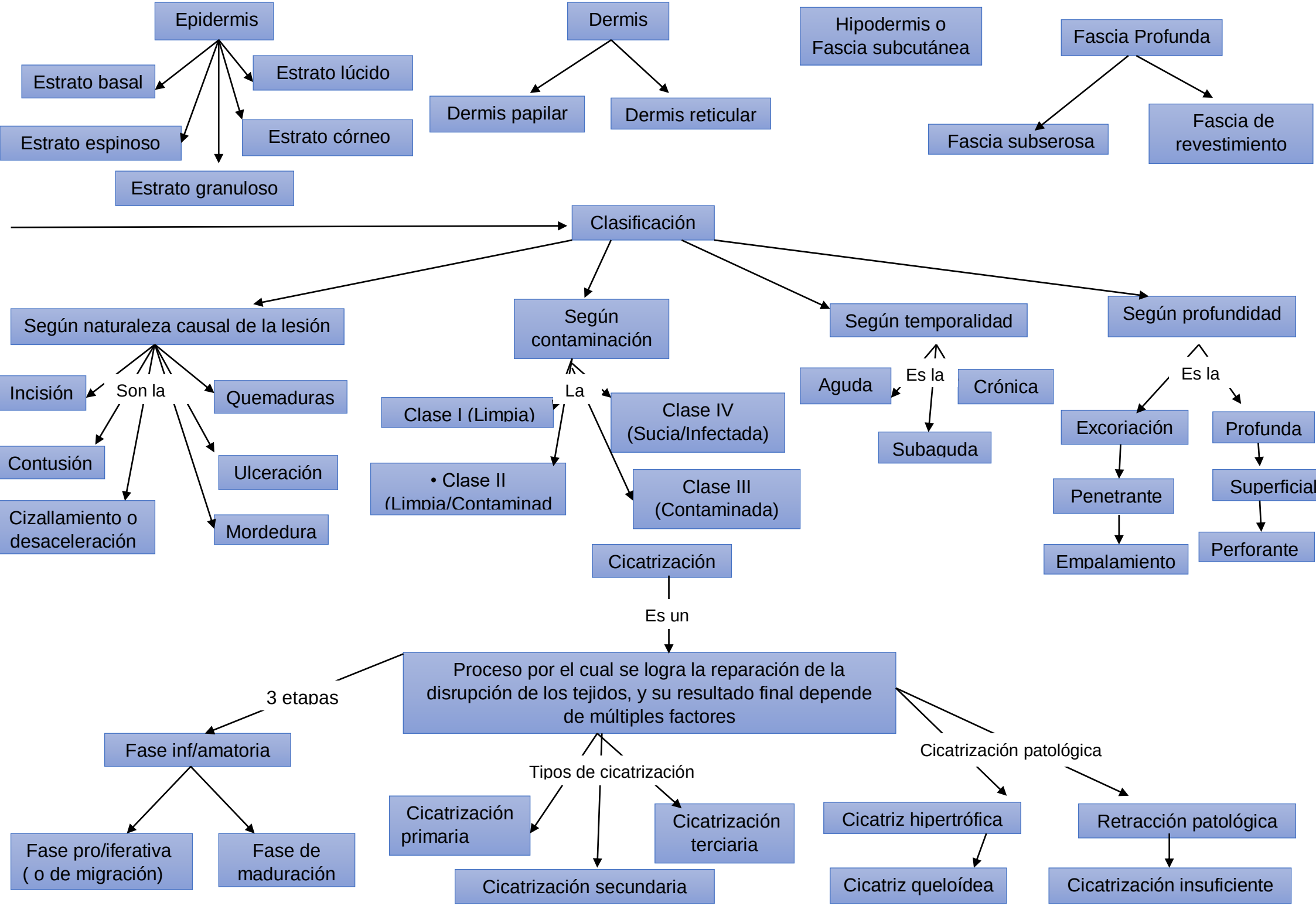
Epidermis
Estrato basal
Estrato lúcido
Estrato espinoso
Estrato córneo
Estrato granuloso
Dermis
Dermis papilar
Dermis reticular
Hipodermis o Fascia subcutánea
Fascia Profunda
Fascia subserosa
Fascia de revestimiento
Clasificación
Según naturaleza causal de la lesión
Son la
Incisión
Quemaduras
Contusión
Ulceración
Cizallamiento o desaceleración
Mordedura
Según contaminación
La
Clase I (Limpia)
Clase IV (Sucia/Infectada)
• Clase II (Limpia/Contaminad
Clase III (Contaminada)
Según temporalidad
Es la
Aguda
Crónica
Subaguda
Según profundidad
Es la
Excoriación
Profunda
Penetrante
Superficial
Empalamiento
Perforante
Cicatrización
Es un
Proceso por el cual se logra la reparación de la disrupción de los tejidos, y su resultado final depende de múltiples factores
3 etapas
Fase inf/amatoria
Fase pro/iferativa (o de migración)
Fase de maduración
Tipos de cicatrización
Cicatrización primaria
Cicatrización secundaria
Cicatrización terciaria
Cicatrización patológica
Cicatriz hipertrófica
Cicatriz queloídea
Retracción patológica
Cicatrización insuficiente