

Fecha previsible del parto

La fecha previsible de un parto de un feto corresponde a los 266 días o a las 38 semanas después de la fecundación es decir 288 días o 40 semanas después de la última regla. Aproximadamente el 12% de los bebés nace de una o dos semanas después.

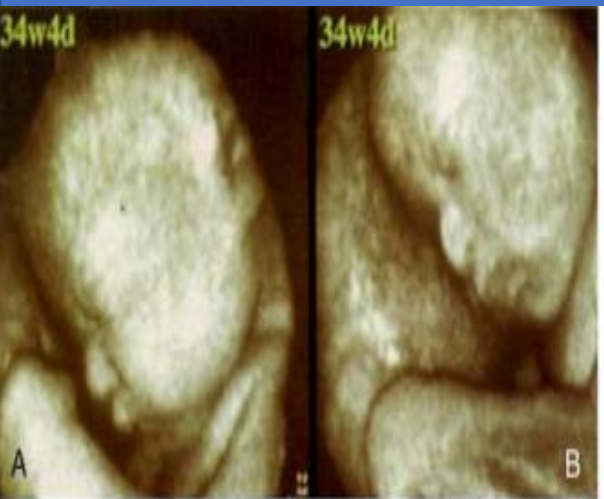

Factores que modifican el crecimiento fetal

Factores que pueden modificar el crecimiento fetal: factor ambiental, enfermedades vasculares, infecciones intrauterinas, los consumos de cigarrillos y el consumo de alcohol.



Consumo de cigarrillos.

El crecimiento de los fetos de las madres que fuman cigarrillos es menor de lo normal de los 6 a 8 últimos meses del embarazo. El peso medio al nacer de los lactantes de las madres fumadoras es 200 gramos menor de lo normal y la morbilidad perinatal aumenta.

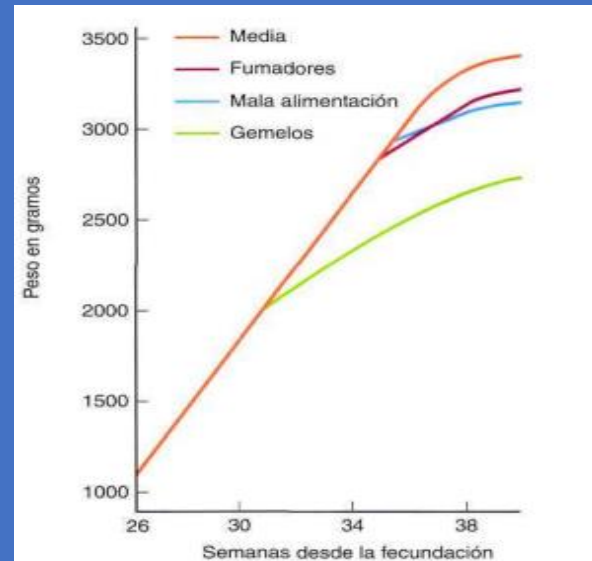

Alcohol y drogas

Los hijos de madres alcohólicas experimentan muchas veces la restricción del crecimiento uterino como parte del síndrome alcohólico.

