

Vertebras.

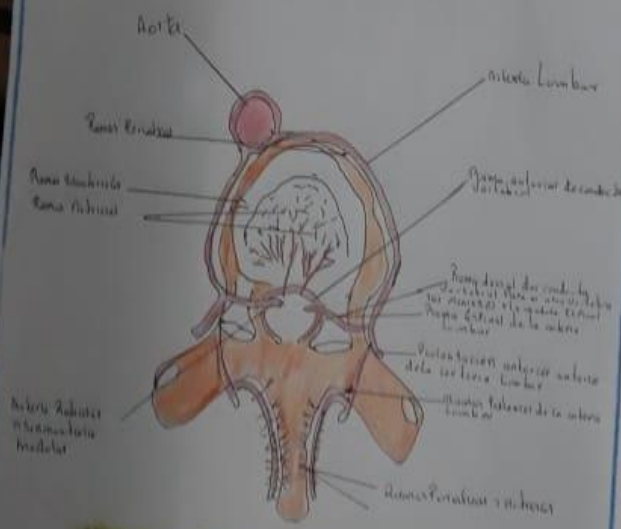

Ilustración Sumaria de las Vertebrae

Nombre	Forma y Color	Forma y Color	Forma y Color	Forma y Color
Espleno	El Espleno es un órgano de forma ovalada que mide 12-15 cm de longitud y 5-7 cm de anchura.	Se sitúa en la cavidad abdominal superior izquierda y forma parte del sistema digestivo.	Color rojo oscuro.	Forma ovalada.
Tronco de la columna vertebral	El tronco de la columna vertebral es la parte central de la columna vertebral que se sitúa entre el cuello y la pelvis.	Forma una columna que sostiene el peso del cuerpo y protege la médula espinal.	Color blanco.	Forma cilíndrica.
Tronco de la columna vertebral	El tronco de la columna vertebral es la parte central de la columna vertebral que se sitúa entre el cuello y la pelvis.	Forma una columna que sostiene el peso del cuerpo y protege la médula espinal.	Color blanco.	Forma cilíndrica.
Tronco de la columna vertebral	El tronco de la columna vertebral es la parte central de la columna vertebral que se sitúa entre el cuello y la pelvis.	Forma una columna que sostiene el peso del cuerpo y protege la médula espinal.	Color blanco.	Forma cilíndrica.
Tronco de la columna vertebral	El tronco de la columna vertebral es la parte central de la columna vertebral que se sitúa entre el cuello y la pelvis.	Forma una columna que sostiene el peso del cuerpo y protege la médula espinal.	Color blanco.	Forma cilíndrica.
Tronco de la columna vertebral	El tronco de la columna vertebral es la parte central de la columna vertebral que se sitúa entre el cuello y la pelvis.	Forma una columna que sostiene el peso del cuerpo y protege la médula espinal.	Color blanco.	Forma cilíndrica.
Tronco de la columna vertebral	El tronco de la columna vertebral es la parte central de la columna vertebral que se sitúa entre el cuello y la pelvis.	Forma una columna que sostiene el peso del cuerpo y protege la médula espinal.	Color blanco.	Forma cilíndrica.
Tronco de la columna vertebral	El tronco de la columna vertebral es la parte central de la columna vertebral que se sitúa entre el cuello y la pelvis.	Forma una columna que sostiene el peso del cuerpo y protege la médula espinal.	Color blanco.	Forma cilíndrica.
Tronco de la columna vertebral	El tronco de la columna vertebral es la parte central de la columna vertebral que se sitúa entre el cuello y la pelvis.	Forma una columna que sostiene el peso del cuerpo y protege la médula espinal.	Color blanco.	Forma cilíndrica.
Tronco de la columna vertebral	El tronco de la columna vertebral es la parte central de la columna vertebral que se sitúa entre el cuello y la pelvis.	Forma una columna que sostiene el peso del cuerpo y protege la médula espinal.	Color blanco.	Forma cilíndrica.

La Pa Superficial de las Músculos Intrínsecos del Dorsum