

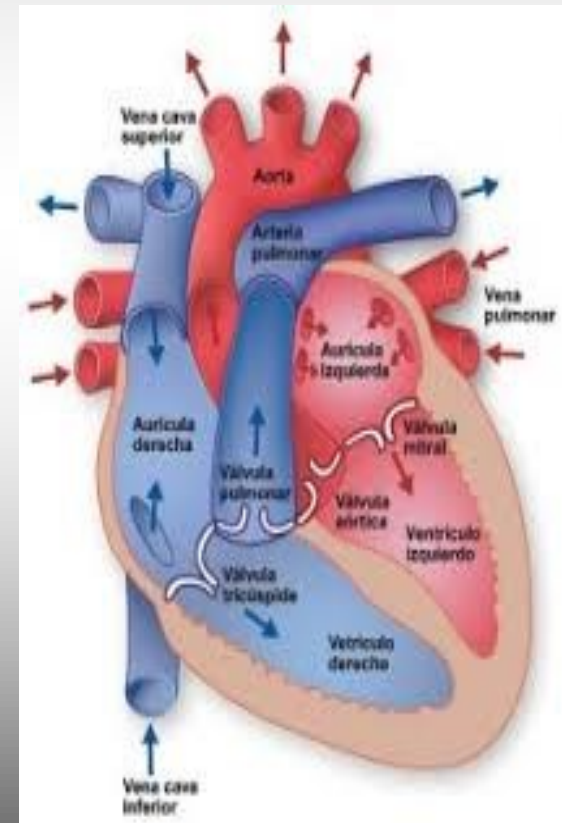

**Tema:
corazón**



**Bibliographic :anatomic
con orientation clinical
Moore Pag 684**



Corazon: El corazón, es algo Más Grande que un puño cerrado, es una bomba doble de presión y succión, autoadaptable, cuyas partes trabajan al unísono para impulsar la sangre a todo el organismo

El corazón: tiene cuatro cavidades: atrios (aurículas) derecho e izquierdo y ventrículos derecho e izquierdo. Los atrios son las cavidades receptoras que bombean sangre hacia los ventrículos (las cavidades de eyección). Las acciones sincrónicas de bombeo de las dos bombas atrioventriculares cavidades derechas e izquierdas constituyen el ciclo cardíaco ,El ciclo empieza con un período de elongación y llenado ventricular (diástole) y finaliza con un período de acortamiento y vaciado ventricular (sístole)

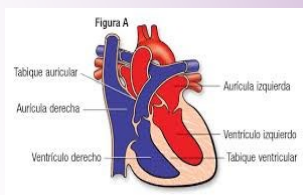

El corazón se divide en 3 partes pericardio, endocardio y epicardio

1. El endocardio, una Delgado capa interna (endotelio y tejido conectivo subendotelial), o membrana de revestimiento del corazón, que Tambien cubre sus valvas.
2. El miocardio, una gruesa capa media helicoidal, formada por músculo cardíaco.
3. El epicardio, una delgada capa externa (mesotelio) formada por la lámina visceral del pericardio seroso.



Las cuatro caras del corazón

1. Cara anterior esternocostal formada principalmente por el ventrículo derecho.
2. Cara diafragmática (inferior), constituida principalmente por el ventrículo izquierdo y en parte por el ventrículo derecho; está relacionada sobre todo con el centro tendinoso del diafragma.
3. Cara pulmonar derecha, constituida principalmente por el atrio derecho.
4. Cara pulmonar izquierda, formada principalmente por el ventrículo izquierdo; produce la impresión cardíaca en el pulmón izquierdo.

