

# Visceras abdominales

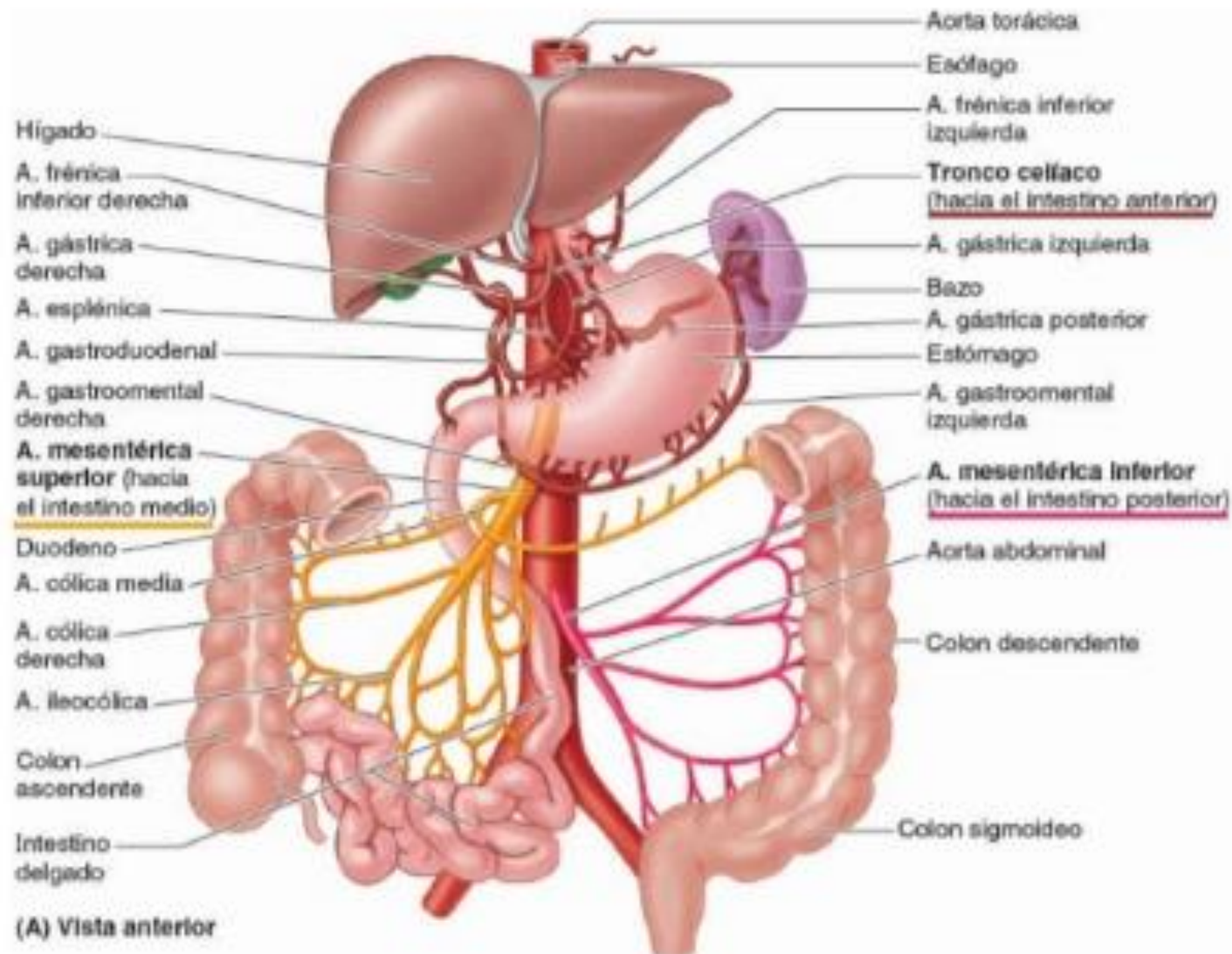

# Esofago

El esófago es un tubo muscular, de unos 25 cm de largo y 2 cm de diámetro por término medio, que transporta el alimento desde la faringe hasta el estómago

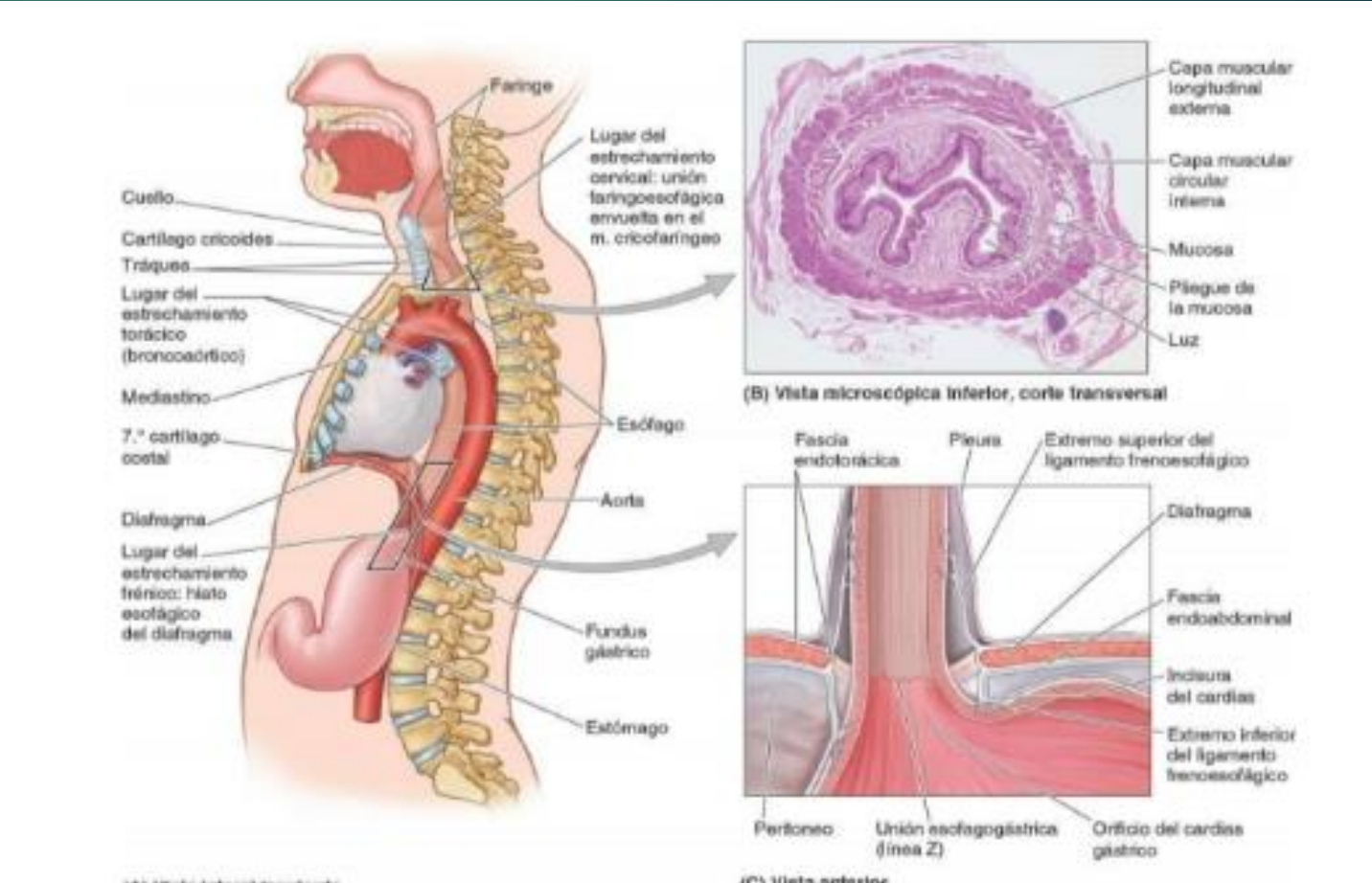

### 3 estrechamientos del esófago:

- El estrechamiento cervical (esfínter esofágico superior) en su inicio en la unión faringoesofágica, aproximadamente a 15 cm de los incisivos; provocada por el músculo cricofaríngeo.
- El estrechamiento torácico (broncoaórtico), que es un estrechamiento compuesto, provocado en primer lugar por el cruce del arco de la aorta, a 22,5cm de los incisivos, y a continuación por el cruce del bronquio principal izquierdo, a 27,5 cm de los incisivos. El primero se aprecia en proyecciones anteroposteriores y el segundo en las laterales.
- El estrechamiento frénico (diafragmático), donde pasa a través del hiato esofágico del diafragma, aproximadamente a 40 cm de los incisivos

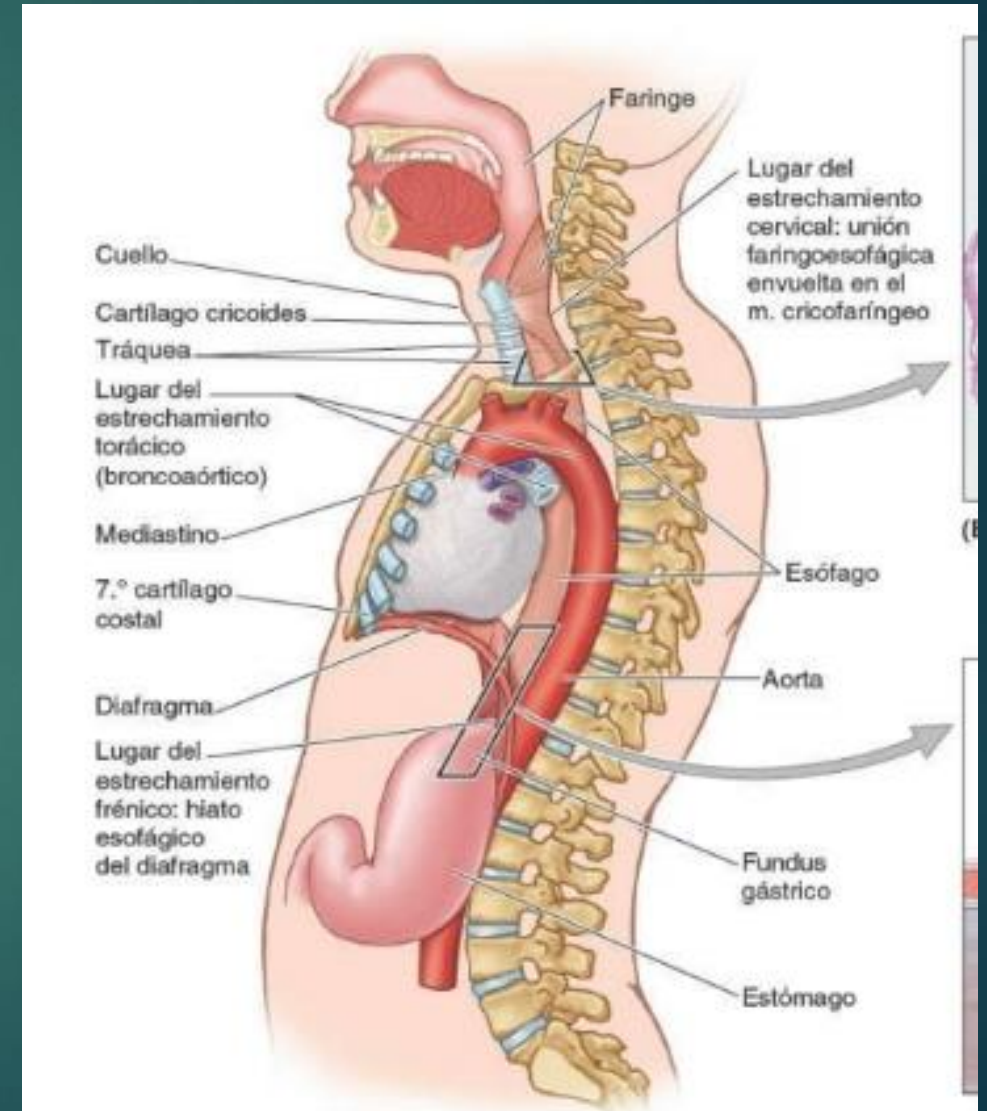



El esófago está innervado por el plexo esofágico, formado por los troncos vagales (que se convierten en los ramos gástricos anteriores y posteriores) y los troncos simpáticos torácicos, a través de los nervios espláncnicos mayores (abdominopélvicos) y los plexos periarteriales que rodean la arteria gástrica izquierda y la arteria frénica inferior izquierda (v. también «Resumen de la innervación de las vísceras abdominales»).

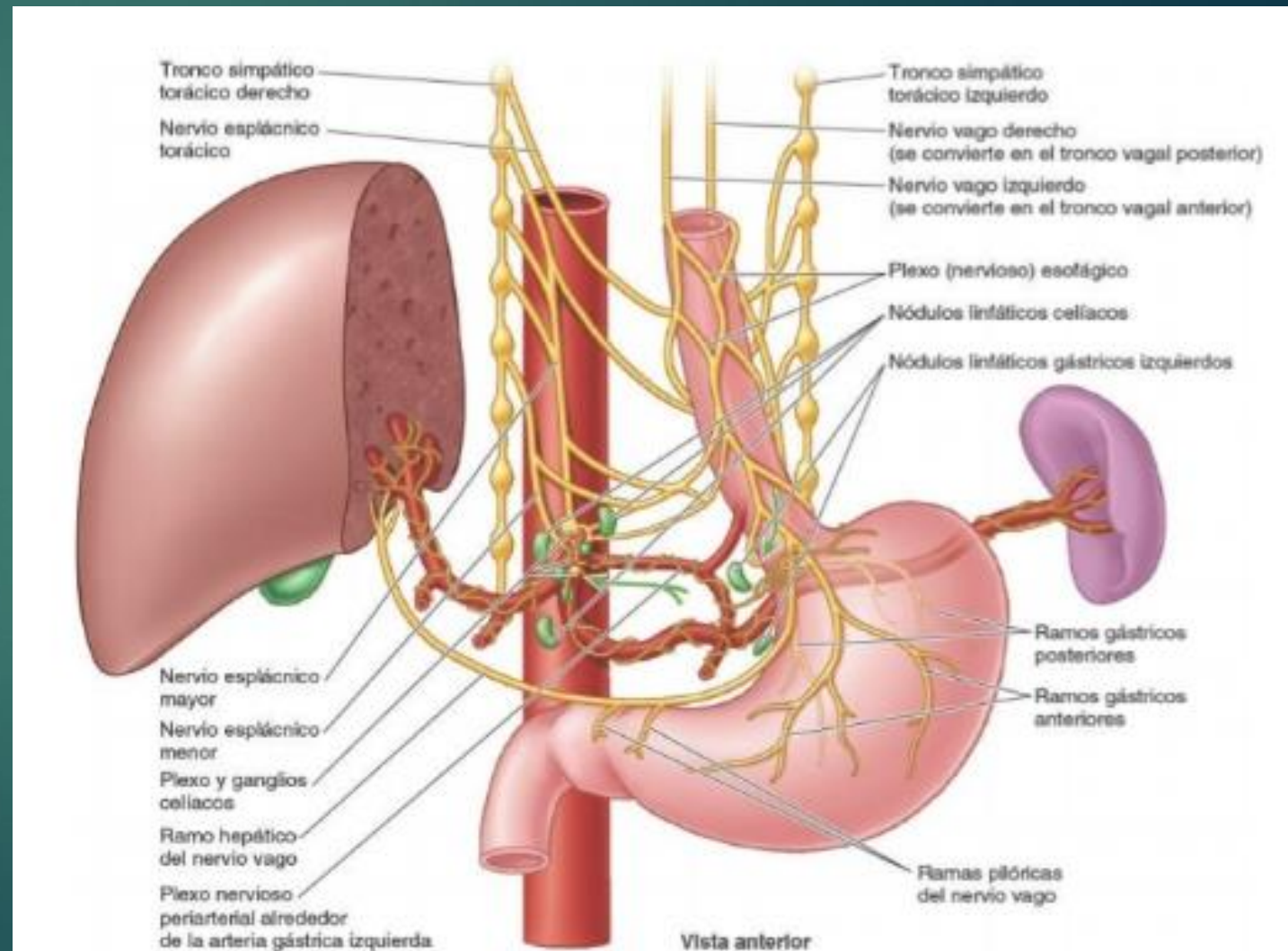

# Intestino delgado

El intestino delgado, constituido por el duodeno, el yeyuno y el íleon, es el lugar principal donde se absorben los nutrientes obtenidos de los materiales ingeridos. Se extiende desde el píloro hasta la unión ileocecal, donde el íleon se une al ciego, la primera porción del intestino grueso. La región pilórica del estómago se vacía en el duodeno, de forma que la admisión duodenal está regulada por el píloro.

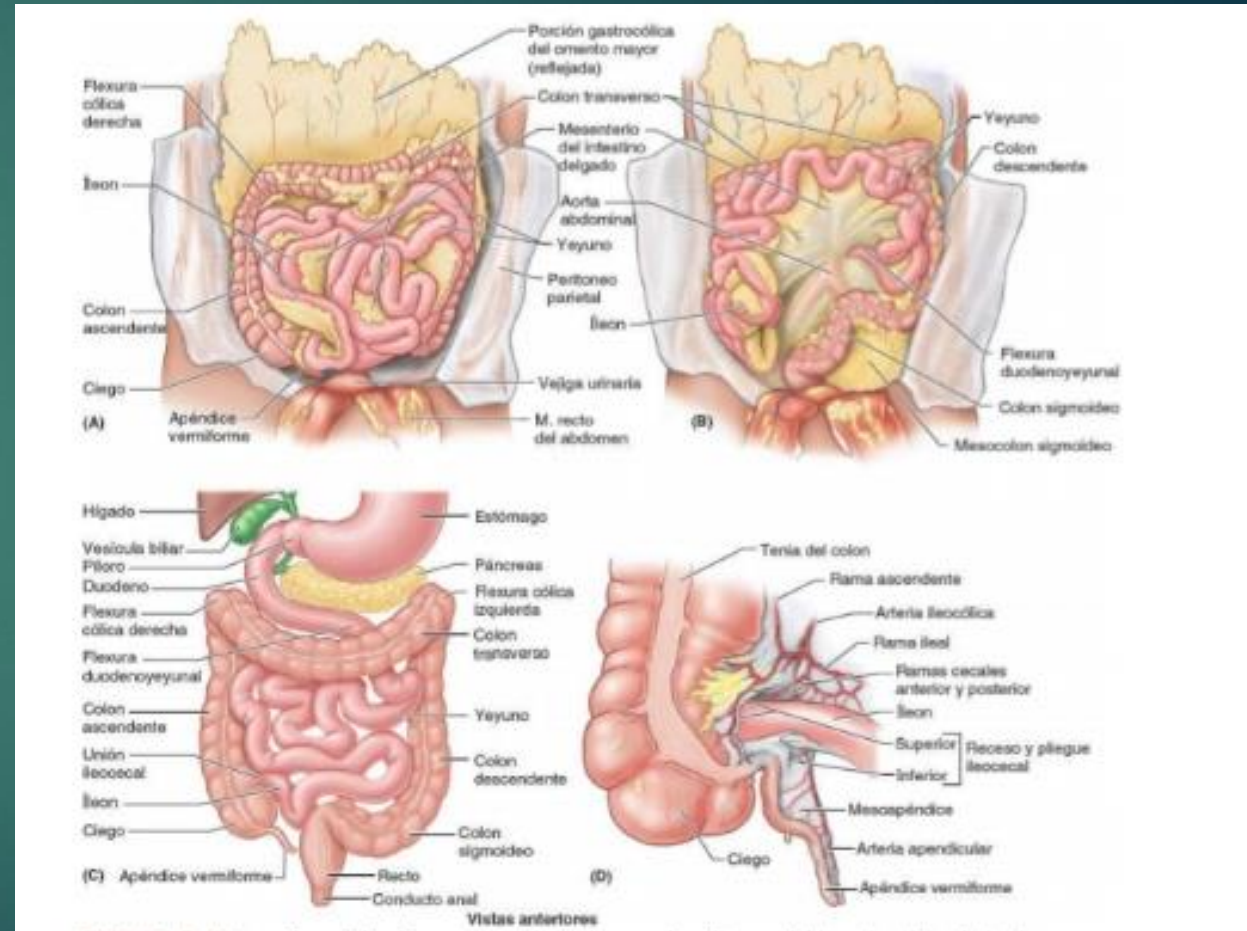

# Duodeno

El duodeno (del latín, anchura de doce dedos), la porción inicial y más corta (25 cm) del intestino delgado, es también la más ancha y fija. Sigue un curso en forma de C alrededor de la cabeza del páncreas.

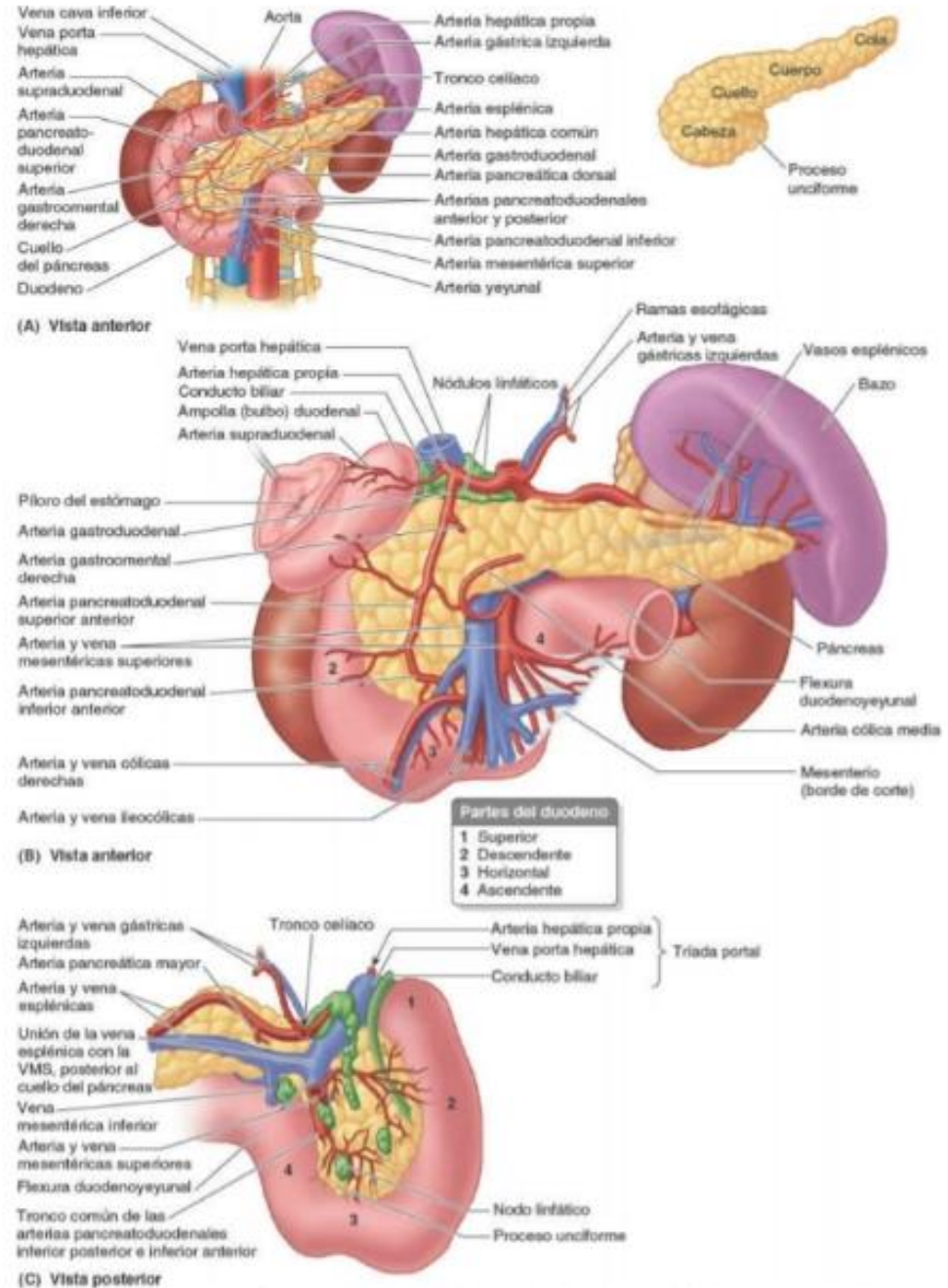



# YEYUNO E ÍLEON

La segunda porción del intestino, el yeyuno, empieza en la flexura duodenoyeyunal, donde el tubo digestivo recupera un curso intraperitoneal. La tercera porción del intestino, el íleon, termina en la unión ileocecal, la unión de la porción terminal del íleon y el ciego

Flexura  
duodenoyeyunal

Duodeno

CSI

CID

Unión  
ileocecal

Ciego

Apéndice  
vermiforme

Partes del Intestino delgado

— Duodeno

— Yeyuno

— Íleon

Vista anterior

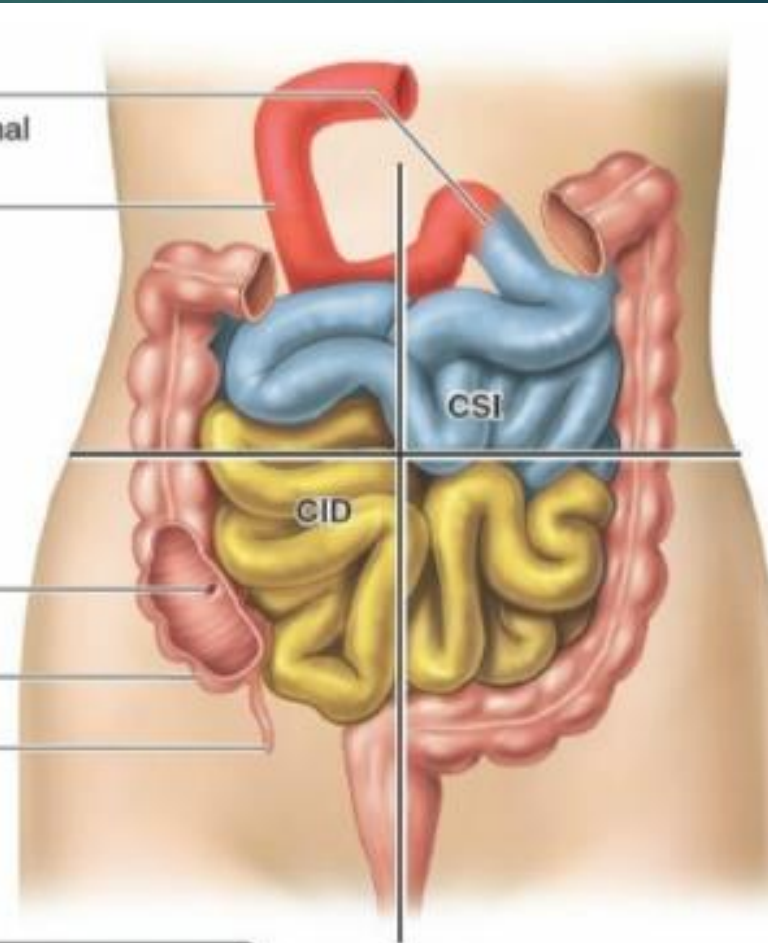

## 3 grupos de módulos linfáticos:

- Los nódulos linfáticos yuxtaintestinales, situados junto a la pared intestinal.
- Los nódulos linfáticos mesentéricos, distribuidos entre las arcadas arteriales.
- Los nódulos superiores centrales, a lo largo de la porción proximal de la AMS.

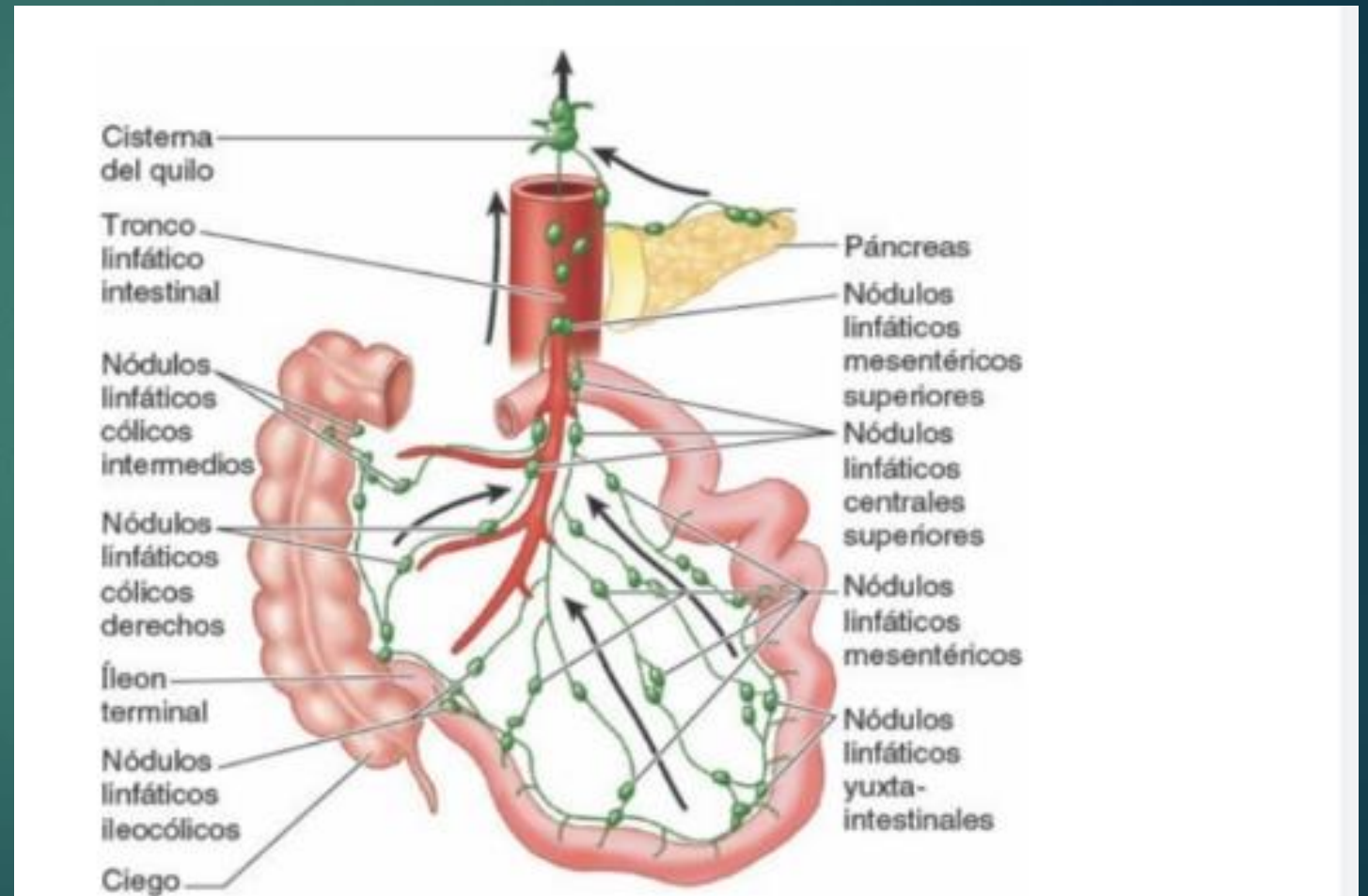



# Intestino grueso

El intestino grueso es donde se absorbe el agua de los residuos no digeribles del quimo líquido, convirtiéndolo en heces semisólidas que se almacenan y se van acumulando hasta el momento de la defecación. El intestino grueso está formado por el ciego, el apéndice vermiforme, el colon (ascendente, transverso, descendente y sigmoide), el recto y el conducto anal

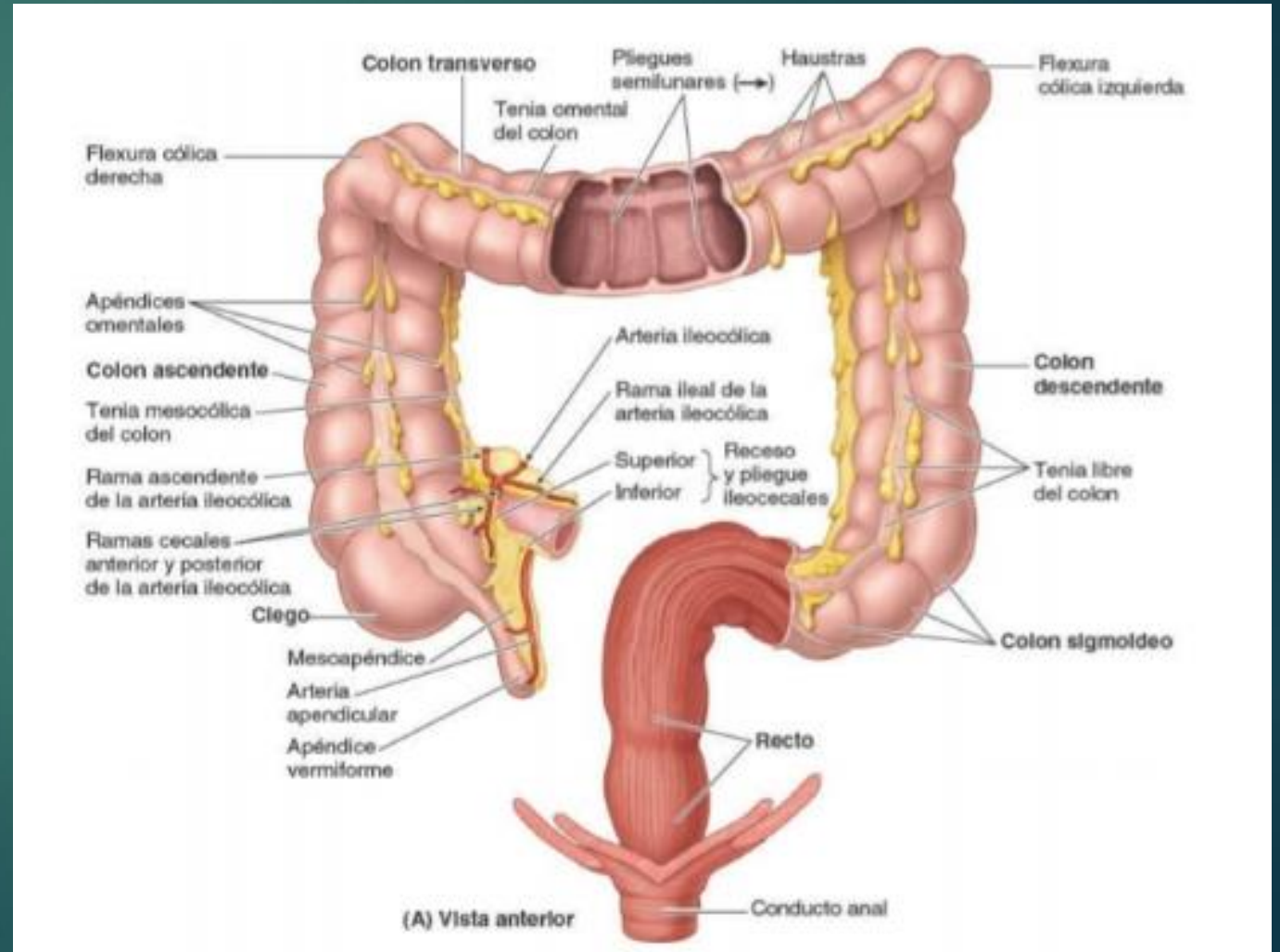

## El intestino grueso puede diferenciarse del delgado por:

1. Los apéndices omentales: pequeños apéndices (proyecciones) grasos, similares al omento.
2. Las tenias del colon: tres gruesas bandas longitudinales, denominadas 1) tenia mesocólica, donde se fijan los mesocolon transverso y sigmoide; tenia omental, donde se insertan los apéndices omentales, y tenia libre, en la cual no se insertan mesocolon ni apéndices omentales.
3. Las haustras: formaciones saculares del colon situadas entre las tenias.
4. Su calibre, o diámetro interno, que es mucho mayor.

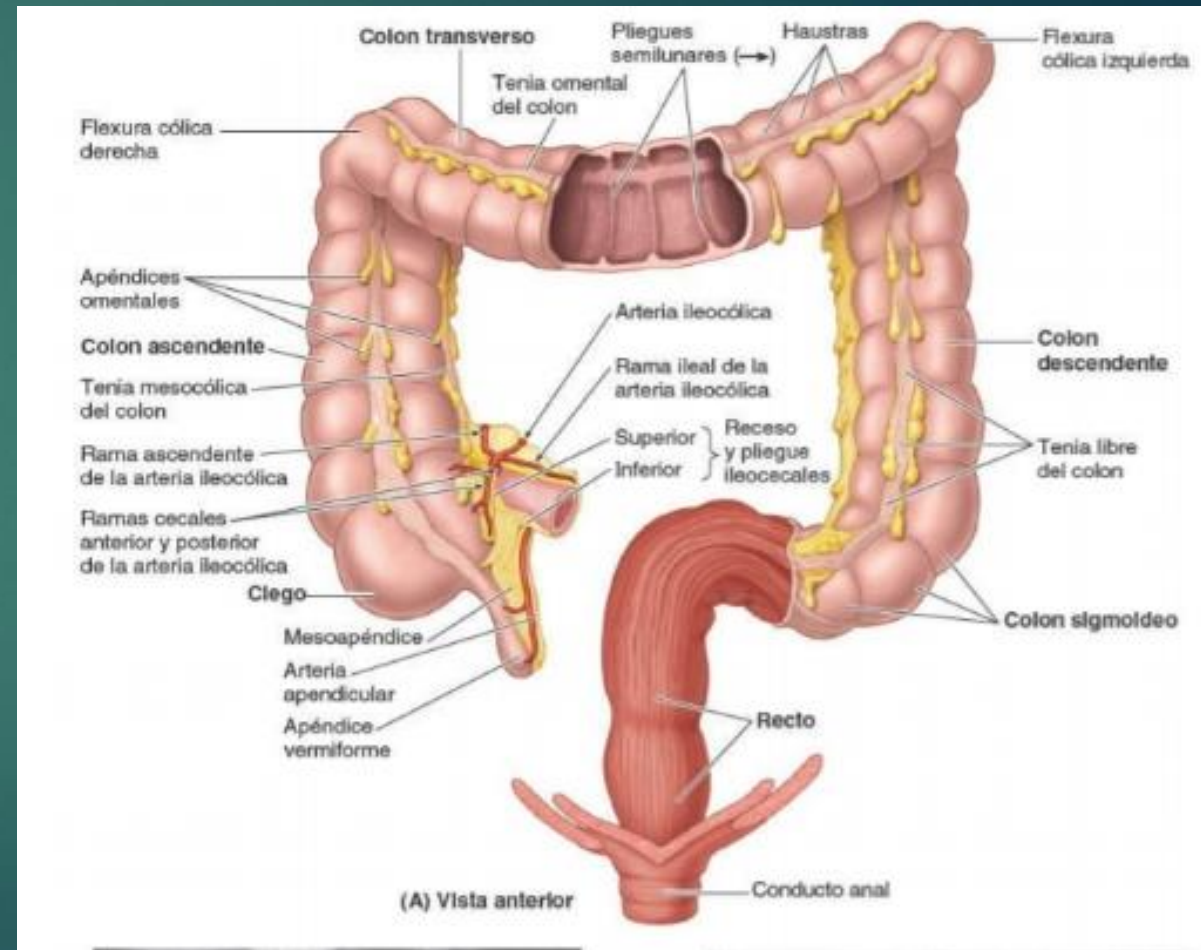

# CIEGO Y APÉNDICE

El ciego, la primera porción del intestino grueso que se continúa con el colon ascendente, es un fondo de saco intestinal ciego, con una longitud y anchura de aproximadamente 7,5 cm

El apéndice vermiforme es un divertículo intestinal ciego, con una longitud de 6cm a 10 cm, que contiene masas de tejido linfoide. Se origina en la cara posteromedial del ciego inferior a la unión ileocecal.

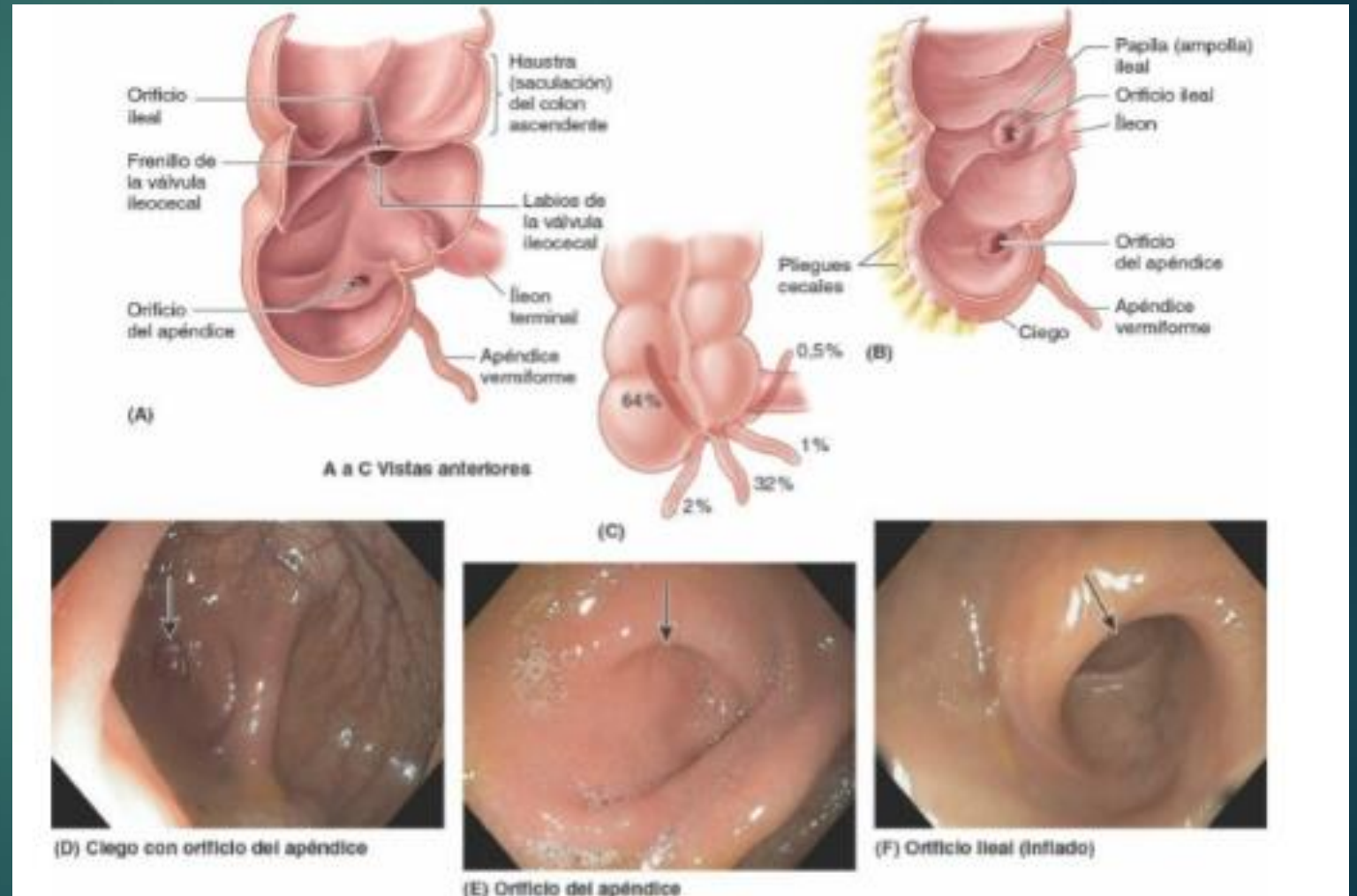



# RECTO Y CONDUCTO ANAL

El recto es la parte terminal fija del intestino grueso, primariamente retroperitoneal y subperitoneal. Se continúa con el colon sigmoideo al nivel de la vértebra S3. La unión se encuentra en el extremo inferior del mesenterio del colon sigmoideo

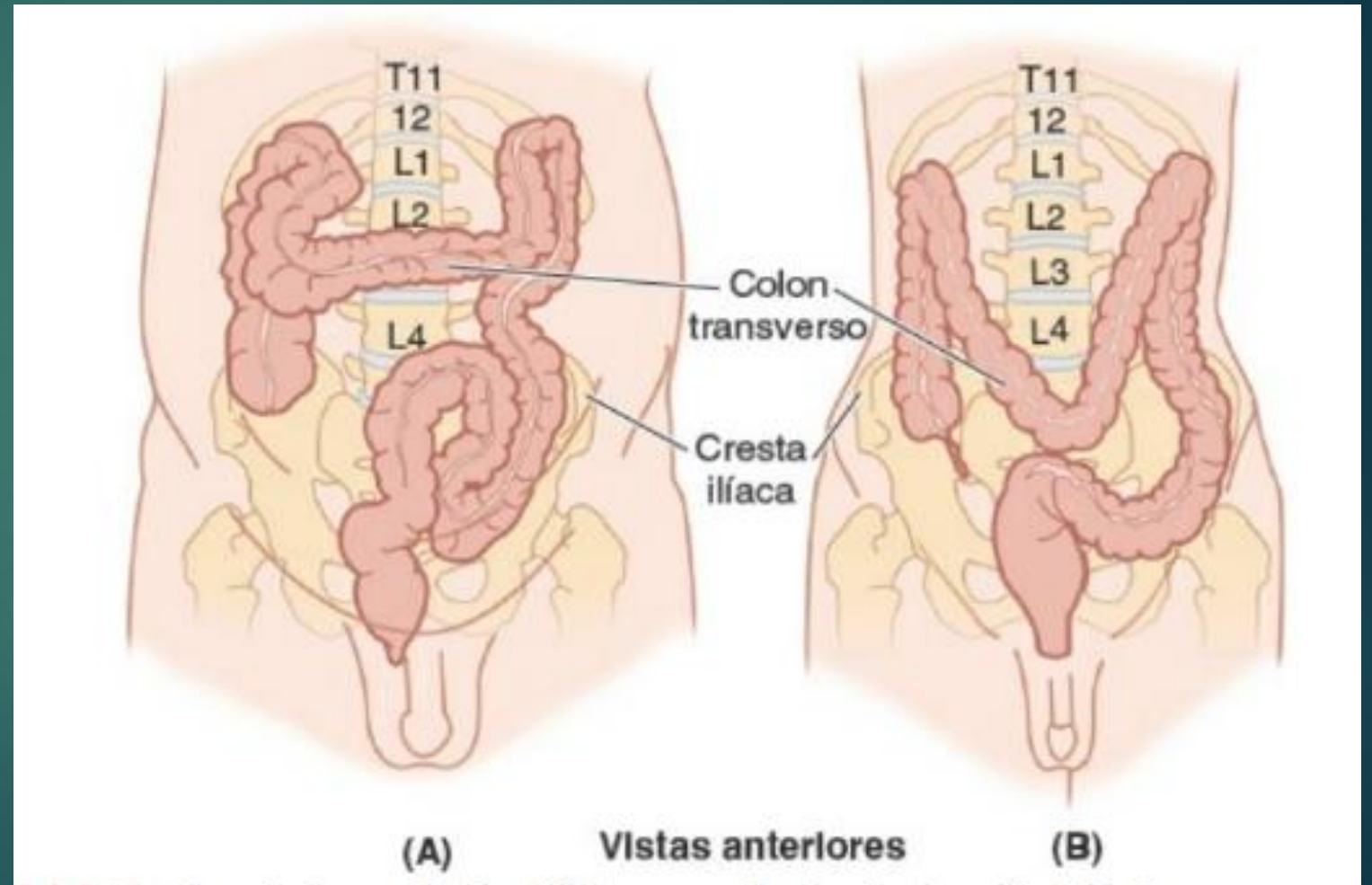

# Bazo

El bazo es un órgano ovoide y pulposo, habitualmente de tono morado, que tiene aproximadamente la forma y el tamaño de un puño cerrado. Es relativamente delicado, y está considerado el órgano abdominal más vulnerable. Se sitúa en la región superolateral del CSI, o hipocondrio del abdomen, donde goza de la protección de la caja torácica inferior

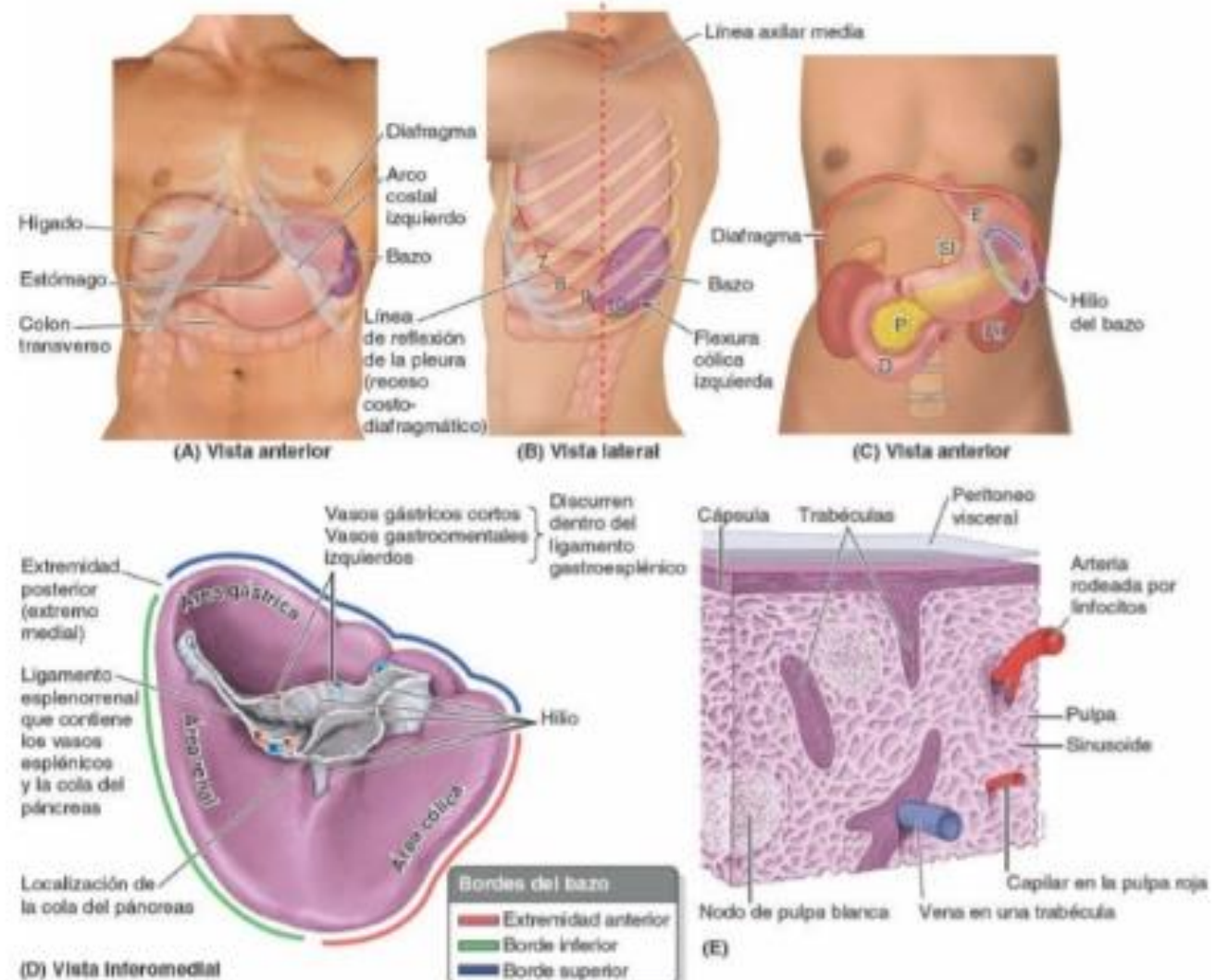

La cara diafragmática del bazo adopta una forma convexa para ajustarse a la concavidad del diafragma y a los cuerpos curvos de las costillas adyacentes. La estrecha relación entre el bazo y las costillas, que normalmente le protegen, puede resultar perjudicial cuando se producen fracturas costales (v. cuadro clínico «Rotura esplénica»). Los bordes anterior y superior del bazo son agudos, a menudo escotados, mientras que su extremidad posterior (medial) y su borde inferior son redondeados

