

INTERCULTURALIDAD Y SALUD I
“desarrollo comunitario”

CATEDRATICO:

DULCE DE LOS ANGELES LÓPEZ

ALUMNA:

ANDREA CITLALI MAZA LÓPEZ

ESPECIALIDAD:

MEDICINA HUMANA I

SEMESTRE:

PRIMERO

SEPTIEMBRE 2020

DESARROLLO COMUNITARIO

interés creciente por satisfacer las necesidades básicas

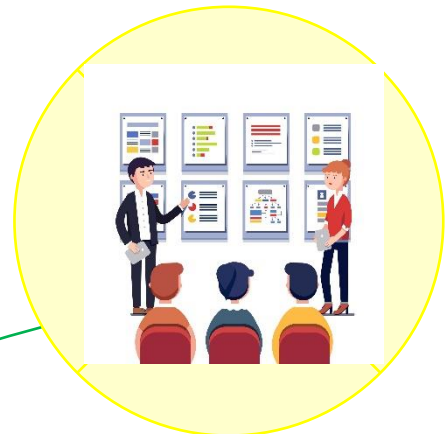

acciones coordinadas entre toda la comunidad

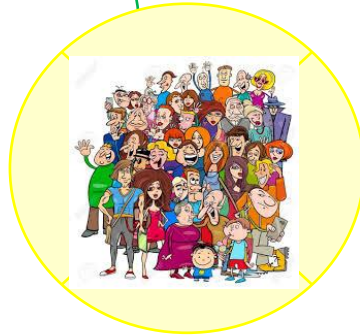

mejora la calidad de vida de toda la comunidad a medio y largo plazo.

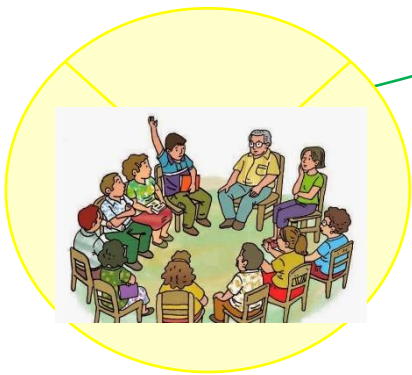

Es un método de intervención que incorpora a todos los agentes que conforman la comunidad.

