



PASIÓN POR EDUCAR

Nombre del alumno:

**Arturo Aguilar
Mendoza**

Nombre del profesor: **Karina Hernández**

Salazar

Licenciatura: **Medicina H.**

Materia: **Morfología**

Nombre del trabajo: **Secuencia**

**Evolutiva
Embriológica**

San Cristóbal De Las Casa, Chiapas a 21 de
septiembre de 2020.

Fecundación: es la unión de las dos células reproductoras, de sexos contrarios, los gametos, hasta que se funden en uno solo los respectivos núcleos y parte del citoplasma. Es un proceso complicado que conduce a la formación de una célula, el cigoto o huevo y que comienza con la penetración de un espermatozoide en un óvulo. En la fecundación no participa todo el espermatozoide, sino sólo el núcleo y el centrosoma; ambos corpúsculos se dirigen al núcleo femenino y el primero acaba por fusionarse con él, mientras el centrosoma se divide en dos, originándose las esferas atractivas, que se colocan en los polos del cigoto para la primera división del desarrollo embrionario, que comienza con la segmentación.

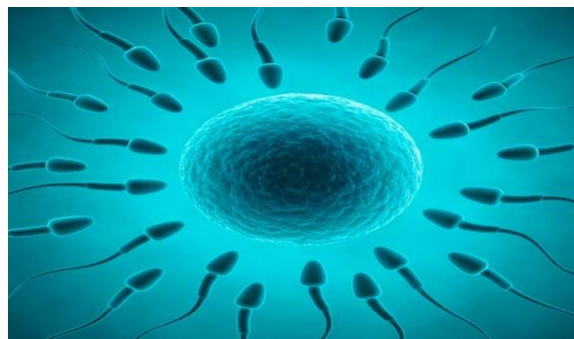

Segmentación: es la repetida división por mitosis del óvulo fecundado hasta llegar al estado de blástula, dando lugar a numerosos blastómeros. Puede ser, según la participación de todo el vitelo o la distinción en formativo y nutritivo, total o parcial; la primera puede ser igual o desigual, y la segunda discoidal o superficial. En esta fase de distinguen las siguientes formaciones:



Figura 3-1 Esquemas de los primeros etapas de segmentación en los embriones humanos. Los esquemas de las etapas de 64 y 107 células representan secciones hechas a través de los embriones.

Blastómeros: son cada una de las células en que se divide el huevo o cigoto para dar lugar a las primeras fases embrionarias.



Mórula: es el estado temprano del desarrollo de un huevo fecundado, durante el período de segmentación, en el que el conjunto de células, en número reducido todavía, se semeja a una mora. Los blastómeros emigran hacia la periferia para formar una única capa.

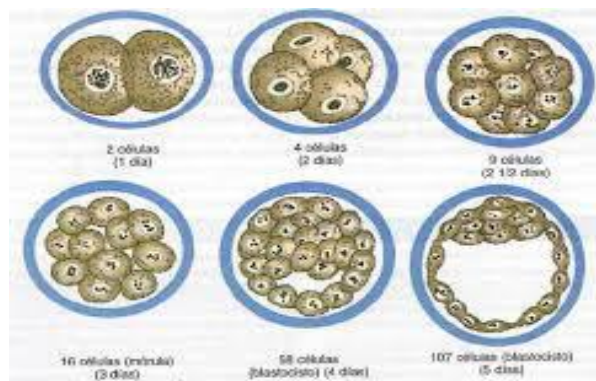
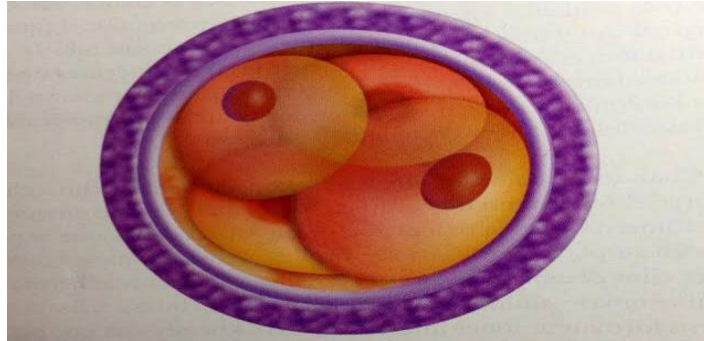

Blástula: es una de las primeras fases del desarrollo embrionario de los animales metazoos; la que sigue a la mórula. Los blastómeros se disponen en una capa celular continua que circunda una cavidad interior, el blastocele, también llamada cavidad de segmentación. Sus paredes luego estarán cerradas por el blastodermo, que son los blastómeros que, dispuestos en una sola capa, forman la pared de la blástula y marcan el final de la segmentación. El blastocele está lleno de un líquido, el blastoquilo.

