

SISTEMA ELÉCTRICO CARDÍACO

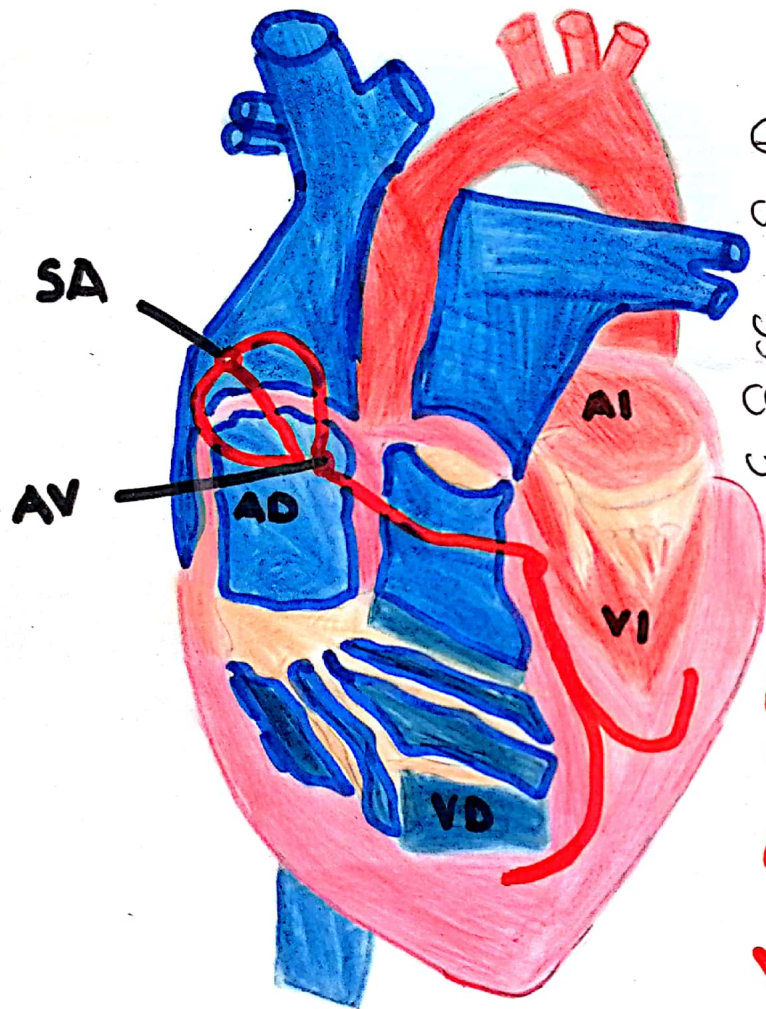

El sistema de conducción eléctrica del corazón permite que el impulso en el nodo sinusal (SA) sea propagado y estimula al miocardio (el músculo cardíaco) causando su contracción. Consiste en una estimulación coordinada del miocardio que permite la eficaz contracción del corazón, permitiendo de ese modo que la sangre sea bombeada por todo el cuerpo.

AD = Aurícula Derecha

VD = Ventrículo Derecho

AI = Aurícula Izquierda

VI = Ventrículo Izquierdo

UDS

UNIVERSIDAD DEL SURESTE

MORFOLOGIA CATEDRÁTICO

1er Semestre

DR. Samuel

ALUMNA

Angelica Montserrat
Mendoza Santos