



**UNIVERSIDAD DEL SURESTE**

**Lic. En Medicina Humana**

**1er semestre**

**Morfología**

**Resumen:**

Aparato Digestivo

**Catedrático:**

Dra. Karina Hernández Salazar

**Alumna:**

Angélica Montserrat Mendoza Santos

## APARATO DIGESTIVO

El aparato digestivo está formado por el tracto gastrointestinal, también llamado tracto digestivo y el hígado, el páncreas y la vesícula biliar. El tracto gastrointestinal es una serie de órganos huecos unidos en un tubo largo y retorcido que va desde la boca hasta el ano. Los órganos huecos que componen el tracto el tracto gastrointestinal son la boca, el esófago, el estómago, el intestino delgado, el intestino grueso y el ano. El hígado, el páncreas y la vesícula biliar son los órganos sólidos del aparato digestivo.

El intestino delgado tiene tres partes. La primera parte se llama duodeno. El yeyuno está en el medio y el íleon está al final. El intestino grueso incluye el apéndice, el ciego, el colon y el recto. El apéndice es una bolsita con forma de dedo unida al ciego. El ciego es la primera parte del intestino grueso. El colón es el siguiente. El recto es el final del intestino grueso.

Las bacterias en el tracto intestinal, también llamadas flora intestinal o microbiota, ayudan con la digestión. Partes de los sistemas nerviosos y circulatorios también ayudan. Trabajando juntos los nervios, las hormonas, las bacterias, la sangre y los órganos del aparato digestivo digieren los alimentos y líquidos que una persona come o bebe cada día.



La digestión es importante porque el cuerpo necesita los nutrientes provenientes de los alimentos y bebidas para funcionar correctamente y mantenerse sano. Las proteínas, las grasas, los carbohidratos, las vitaminas, los minerales y el agua son nutrientes. El aparato digestivo descompone químicamente los nutrientes en

partes lo suficientemente pequeñas como para que el cuerpo pueda absorber los nutrientes y usarlos para la energía, crecimiento y reparación de las células

- Las proteínas se descomponen químicamente en aminoácidos
- Las grasas descomponen químicamente en ácidos grasos y glicerol
- Los carbohidratos se descomponen químicamente en azúcares simples



Cada parte del aparato digestivo ayuda a transportar los alimentos y líquidos a través del tracto gastrointestinal, a descomponer químicamente los alimentos y líquidos en partes más pequeñas o ambas cosas. Una vez que los alimentos han sido descompuestos químicamente en partes lo suficientemente pequeñas, el cuerpo puede absorber y transportar los nutrientes a donde se necesitan. El intestino grueso absorbe agua y los productos de desecho de la digestión se convierten en las heces.

Los nervios y las hormonas ayudan a controlar el proceso digestivo.

Los alimentos son transportados a través del tracto gastrointestinal mediante un proceso llamado peristalsis. Los órganos grandes y huecos del tracto gastrointestinal contienen una capa muscular que permite que sus paredes se muevan. El movimiento empuja los alimentos y los líquidos a través del tracto gastrointestinal y mezcla el contenido dentro de cada órgano. El músculo detrás de los alimentos se contrae y empuja los alimentos hacia adelante, mientras que el músculo está frente a los alimentos se relaja para permitir que los alimentos se movilizan.

- **Boca:** Los alimentos comienzan a movilizarse a través del tracto gastrointestinal cuando una persona come. Cuando la persona traga la lengua empuja los alimentos hacia la garganta. Un pequeño colgajo de tejido, llamado epiglotis, se pliega sobre la tráquea para evitar que la persona se ahogue y así los alimentos pasan al esófago

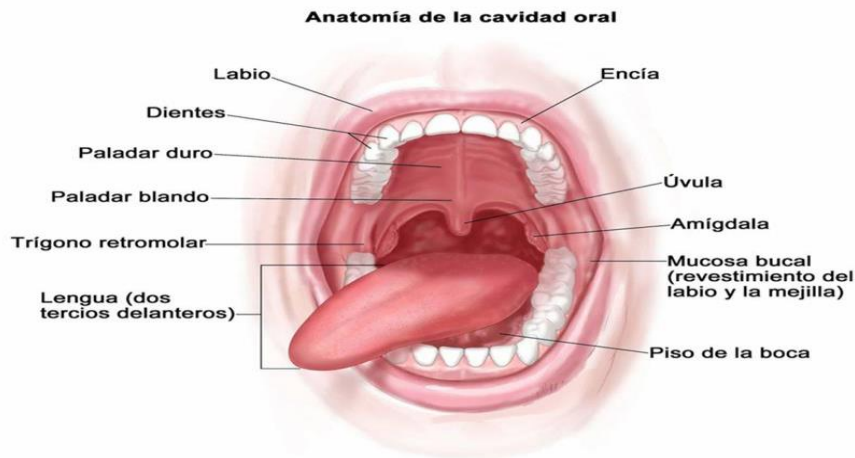

- **Esófago:** Una vez que la persona comienza a tragar, el proceso se vuelve automático. El cerebro envía señales a los músculos del esófago y la peristalsis empieza.



- **Esfínter esofágico inferior:** Cuando los alimentos llegan al final del esófago, un anillo muscular llamado esfínter esofágico inferior se relaja y permite que los alimentos pasen al estómago. Este esfínter usualmente permanece cerrado para evitar que lo que está en el estómago fluya de regreso a esófago.

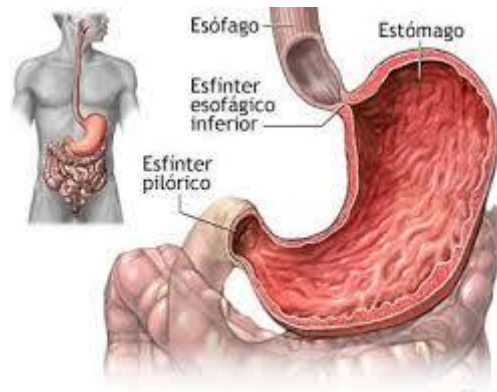

- Estómago: Después de que los alimentos entran al estómago, los músculos del estómago mezclan los alimentos y el líquido con jugos digestivos. El estómago vacía lentamente su contenido, llamado quimo, en el intestino delgado.

#### Secciones del estómago

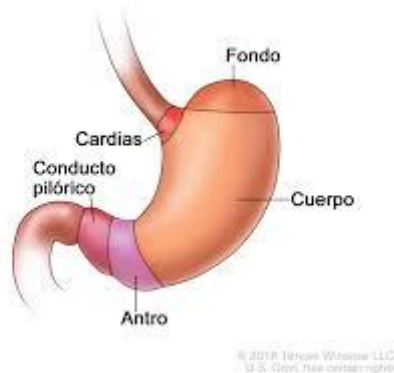

- Intestino delgado: Los músculos del intestino delgado mezclan los alimentos con jugos digestivos del páncreas, hígado e intestino y empujan la mezcla hacia adelante para continuar el proceso de digestión. Las paredes del intestino delgado absorben el agua y los nutrientes digeridos incorporándolos al torrente sanguíneo. A medida que continúa la peristalsis, los productos de desecho del proceso digestivo pasan al intestino grueso.

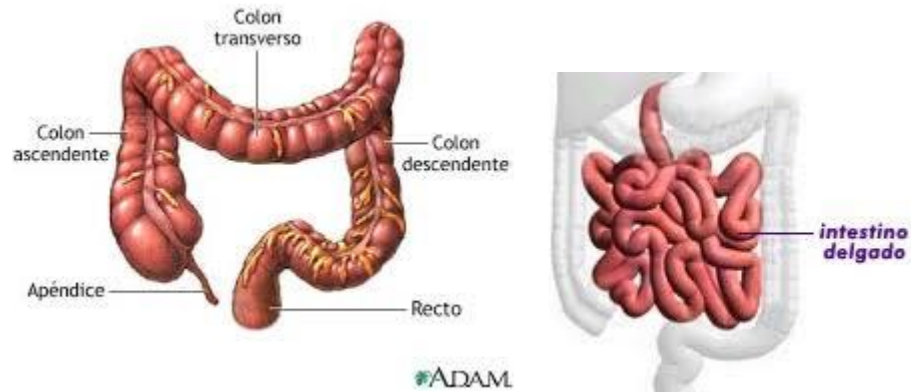

- Intestino grueso: Los productos de desecho del proceso digestivo incluyen partes no digeridas de alimentos, líquidos y células viejas del revestimiento del tracto gastrointestinal. El intestino grueso absorbe agua y cambia los desechos de líquidos a heces. La perístalsis ayuda a movilizar las heces hacia el recto.

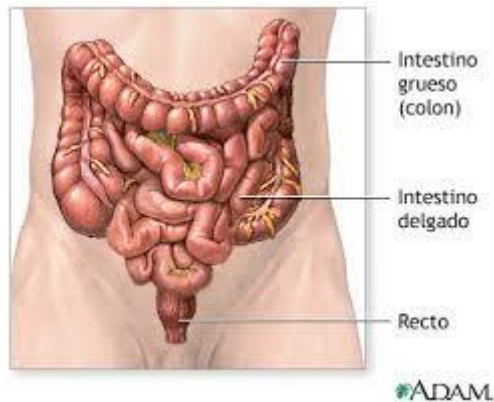

- Recto: El extremo inferior del intestino grueso, el recto almacena las heces hasta que las empuja fuera del ano durante la defecación.

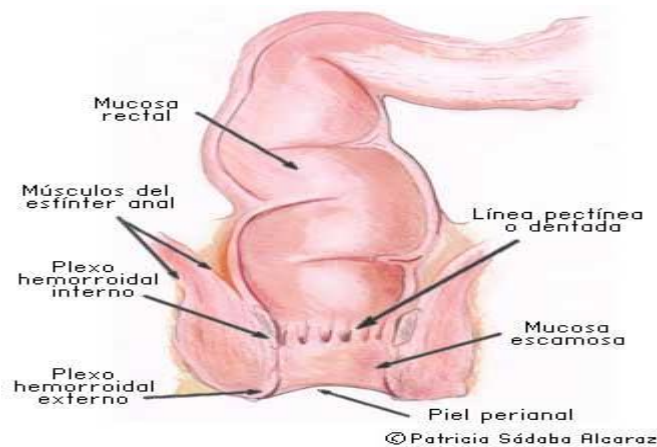

## BIBLIOGRAFÍA

- *Niddk.* (s. f.). niddk. Recuperado 7 de octubre de 2020, de <https://www.niddk.nih.gov/health-information/informacion-de-la-salud/enfermedades-digestivas/aparato-digestivo-funcionamiento>