



**UNIVERSIDAD DEL SURESTE
LIC. EN MEDICINA HUMANA
PRIMER SEMESTRE
ANTROPOLOGÍA MÉDICA
EXPOSICIÓN: PARTO Y PUERPERIO
CATEDRÁTICO:
DRA. DENNYS BARRIENTOS
ALUMNA:
ANGÉLICA MONTSERRAT MENDOZA SANTOS**

PARTO

- Se considera un parto a término, es decir a tiempo normal, el que ocurre entre las 37 y 42 semanas desde la última fecha de regla. Los partos ocurridos antes de las 37 semanas se consideran partos prematuros y los que ocurren después de las 42 semanas se consideran partos post-término.



CLASIFICACIÓN DEL PARTO Y ETAPAS

- SEGÚN EL TIEMPO DE GESTACIÓN
- SEGÚN EL COMIENZO
- SEGÚN LA FINALIZACIÓN
- **ETAPAS**
- DILATACIÓN
- EXPULSIÓN
- ALUMBRAMIENTO



CONTRACCIONES Y TIPOS DE PARTO

- CONTRACCIONES FOCALES
- CONTRACCIONES GENERALIZADAS
- CONTRACCIONES DE PARTO
- **TIPOS DE PARTO**
- PARTO NATURAL
- PARTO NORMAL CON ANESTESIA
- PARTO PREMATURO
- PARTO EN EL AGUA
- PARTO EN CUCLILLAS
- PARTO INSTRUMENTAL
- PARTO POR CESÁREA

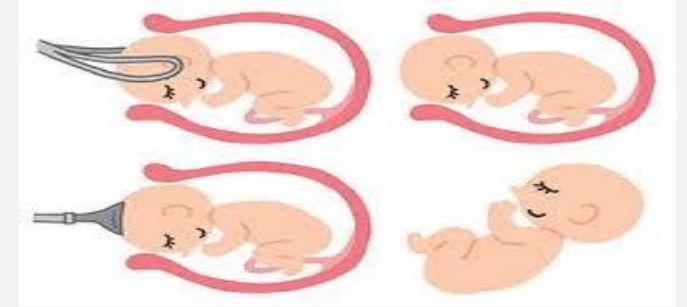

DEPRESIÓN POSTPARTO Y SÍNTOMAS

- ES UN TRASTORNO TRANSITORIO
- **SÍNTOMAS**
- AGITACIÓN E IRRITABILIDAD
- ANSIEDAD
- SENTIMIENTOS DE CULPA



PUERPERIO Y TRASTORNOS

- ES LA ETAPA QUE SE VA DESDE EL FIN DEL PARTO HASTA LA NORMALIZACIÓN DEL ORGANISMO FEMENINO
- TRASTORNOS
- HEMORRAGIAS DOLORAS
- PIELONEFRITIS
- HEMORRAGIA SECUNDARIA POSTPARTO



CAMBIOS FISIOLÓGICOS

- LA NORMALIZACIÓN DEL SISTEMA REPRODUCTOR FEMENINO SE BASA EN CAMBIOS LOCALES Y PUEDEN SER:
- **ÚTERO**
- **MAMAS**
- **VULVA Y VAGINA**
- **CAMBIOS GENERALES EN:**
- **TEMPERATURA**
- **PESO**
- **EQUILIBRIO HIDROMERAL**



ETAPAS DEL PUERPERIO

- SE DIVIDE EN 3 ETAPAS
- LOS ACONTECIMIENTOS FISIOLÓGICOS Y PSICOLÓGICOS
- LOS RIESGOS DE SALUD QUE PUEDEN EMERGER
- LOS CUIDADOS DE SALUD ESPECÍFICOS DE CADA FASE SON:
 - PUERPERIO INMEDIATO
 - PUERPERIO MEDIATO
 - PUERPERIO ALEJADO
 - PUERPERIO TARDÍO