



PASIÓN POR EDUCAR

NOMBRE DEL ALUMNO: IVAN AGUILAR MENDOZA

NOMBRE DEL PROFESOR. DENNYS BARRIENTOS CASTILLO

NOMBRE DEL TRABAJO: MODELO MEDICO HEGEMÓNICO Y CIENTÍFICO

LICENCIATURA EN: MEDICINA HUMANA 1ER. SEMESTRE

NOMBRE DE LA MATERIA: ANTROPOLOGÍA MEDICA

Medicina Científica Y Hegemónica.

POR MODELO MEDICO HEGEMÓNICO SE ENTIENDE QUE ES EL CONJUNTO DE PRACTICAS, SABERES Y TEORÍAS GENERADOS POR EL DESARROLLO DE LO QUE SE CONOCE COMO MEDICINA CIENTÍFICA EL CUAL, DESDE EL SIGLO XVIII, HA IDO LOGRANDO ESTABLECERSE COMO SUBALTERNAS AL CONJUNTO DE PRACTICAS, SABERES E IDEOLOGÍAS TEÓRICAS HASTA ENTONCES DOMINANTES EN LOS CONJUNTOS SOCIALES, HASTA LOGRAR IDENTIFICARSE COMO LA ÚNICA FORMA DE ATENDER LA ENFERMEDAD LEGITIMADA TANTO DE MANERA CIENTÍFICA COMO POR EL ESTADO.

Características

- ▶ Es un modelo individual e ideologista.
- ▶ Comprende que la enfermedad es causada por un agente biológico (esto se lleva a un reduccionismo biológico): Conoce pero ignora todo lo relacionado a la hora de enfermarse.
- ▶ Se separa el cuerpo de la psiquis: Considera al cuerpo una entidad biopsicosocial, le da una mirada atomista, trata de fragmentar la imagen del cuerpo de manera separada como un átomo que se separa.
- ▶ Es un modelo a histórico, niega el carácter social: No es que lo niega sino que no tiene las herramientas para ver tal entorno y valorarlo.
- ▶ El personal de la salud es considerado como un técnico (perspectiva un-causal).

Algunos de los rasgos.

- ▶ Individualista Y Biologista.
- ▶ Tecnocrático.
- ▶ Iatrogénico.
- ▶ Medicalizante.
- ▶ Mercantilista.
- ▶ No igualitario

Individualista Y Biologista

- ▶ Porque la practica medica parte de la enfermedad y no de la salud y parte del individuo y del órgano enfermo, se ocupa de curar al individuo y el órgano enfermo.
- ▶ No trata de promover ni desarrollar condiciones de salud.
- ▶ Es individualista porque analiza individualmente a la persona, se basa solo de esa persona a la que trata pero las herramientas teóricas con las que cuenta n le permite ver mas allá.
- ▶ Es biologista porque ve la parte corpórea, orgánica, somática, no mira a la persona completa sino por partes.

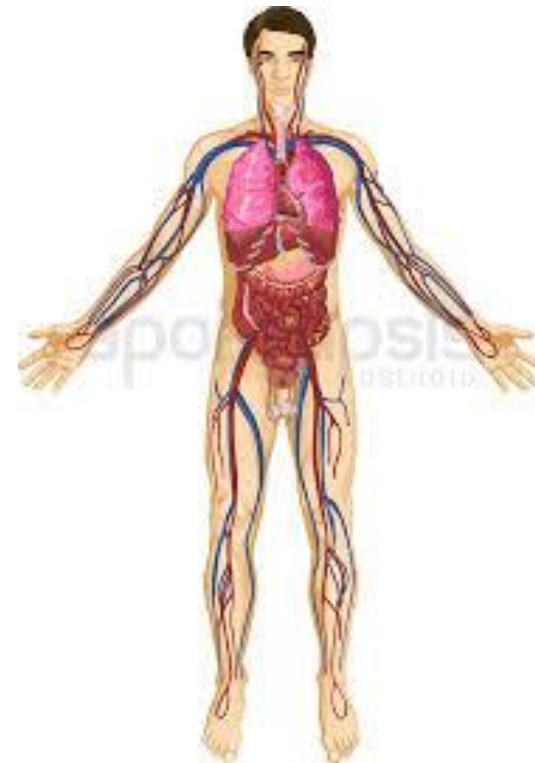

Tecnocrático

- ▶ Apoya la idea de que el progreso técnico, científico conduce de manera lineal el bienestar del hombre.
- ▶ Hay una confianza en que la técnica por si sola nos conduce a la perfección de la sociedad, al bienestar general del individuo.
- ▶ Piensa que entre mas aparatología se obtenga mas sano se puede estar, dependemos más de innovaciones que conducen a la perfección.
- ▶ El modelo medico confía demasiado en la tecnología.



Iatrogénico

- ▶ es un daño no deseado ni buscado en la salud, causado o provocado, como efecto secundario inevitable, por un acto médico legítimo y avalado, destinado a curar o mejorar una patología determinada.
- ▶ Puede ser producido por una droga o medicamento o un procedimiento médico o quirúrgico, recetado o realizado por algún profesional vinculado a las ciencias de la salud, ya sea médico, terapeuta, psicólogo, farmacéutico, enfermero, dentista etc., efectuados dentro una indicación correcta, llevados a cabo con pericia, prudencia y diligencia.

