

UNIVERSIDAD DEL SURESTE

DOCENTE: DR. ALFREDO LOPEZ LOPEZ.

SEXTO SEMESTRE.

ASIGNATURA: TECNICAS QUIRURGICAS BASICAS.

ALUMNA: YESSICA LIZBETH SANCHEZ SANTIZ.

SEGUNDO PARCIAL.

TEMA: CERVICOTOMIA.

TUXTLA GUTIERREZ, CHIAPAS.

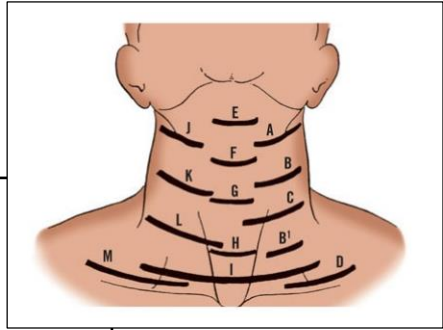

<ul style="list-style-type: none"> • Trauma - ECM anterior - Supraclavicular 	<ul style="list-style-type: none"> • Submandiclectomía
<ul style="list-style-type: none"> • Tiroidectomía - Transversa arciforme 	<ul style="list-style-type: none"> • Disección Cervical - Mac Fee - Schweitzer
<ul style="list-style-type: none"> • Traqueostomía - Transversa arciforme 	

CERVICOTOMIA

Cuando se detectan ganglios en el cuello y clínicamente se sospecha que puede ser patológicos, suelen ser necesarias diferentes exploraciones, estudios de imagen, punción, etc.

Puede que no se conozca la causa precisa de su aumento de tamaño.

Cervitomia-adenectomia.

Cervicotomía en Submandibulectomía

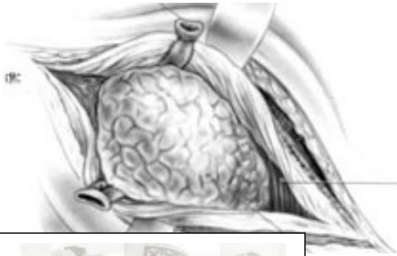

Incisión Transversa Arciforme

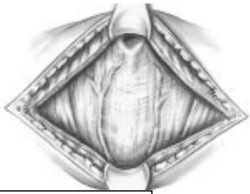

Cervicotomía de Schweitzer

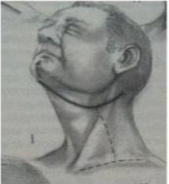

Incisión Transversa Arciforme



Objetivos: una vez realizada la cirugía, los ganglios extraídos se analizan para poder tener un dx con certeza y establecer un tx adecuada.

Mismo acto operatorio, con una cirugía más amplia sin necesidad de demorarlo.

Diagnóstico definitivo, curación del proceso ← éxito de transformación.

complicaciones

Complicaciones inherentes al acto anestésico.
 Hemorragia aguda ← transfusión.
 Complicaciones cardiovasculares: embolia pulmonar, tvp...
 Infecciones de la herida ← tx con antibiótico.
 Hematomas u otras colecciones liquidas en el lecho operatorio.
 Consecuencias clínicas por lesión de los nervios cervicales.

Prolongación estancia operatoria.
 -reintervenciones.

Efectos secundarios:

Problemas de movimiento del hombro, lengua o labio inferior.
 Cicatriz y alteración estética en el área operatoria.
 Adormecimiento y dolor en la zona de la herida operatoria.