

26-8-2020

DIAGNOSTICO DE LA EPILEPSIA

MATERIA: NEUROLOGIA
DOCENTE: DRA. MONICA GORDILLO RENDON
ALUMNA: NIDIA GABRIELA VALDEZ CALDERON
SEMESTRE: 6°
1° UNIDAD

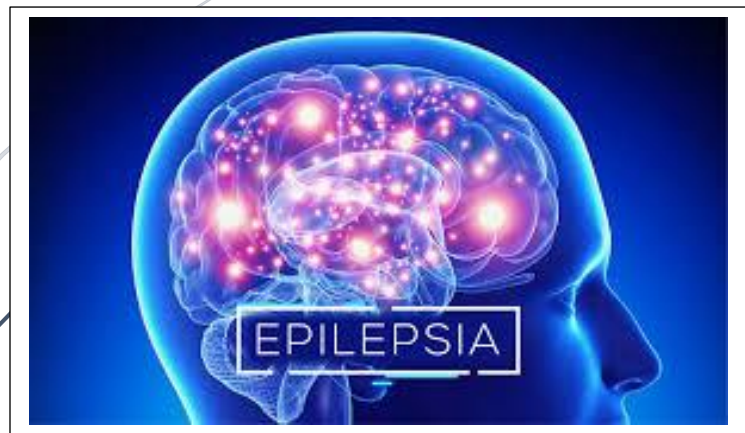

EPILEPSIA

Es “la ocurrencia transitoria de síntomas y/o signos causados por una actividad neuronal cerebral sincrónica (que se presenta en un mismo tiempo), anormal y excesiva”. Incluye una serie de trastornos cerebrales, complejos, crónicos y se caracteriza por crisis recurrentes, no-provocadas.

El medico debe revisar los síntomas y tu historia clínica. con eso el medico puede perder varias pruebas para diagnosticar la epilepsia y determinar las causa de las convulsiones.

Identificación de paciente con epilepsia

Descartacion de otras posibles enfermedades

Realización de historia clínica y exámenes

EXAMENES QUE SE PUEDEN PEDIR

Análisis y manejo de la enfermedad

Diagnostico definitivo

UN EXAMEN NEUROLOGICO: se puede examinar el comportamiento, las habilidades motoras, función mental y otras áreas para diagnosticar dicha enfermedad y poder determinar de que tipo es.

ANALISIS DE SANGRE: sirve para determinar la presencia de signos de infección, enfermedades geneticas u otros trastornos que puedan estar asociados con las convulsiones.

Tratamiento