

Universidad del Sureste

Licenciatura en Medicina Humana

Nombre del alumno: Victoria Belén de la Cruz Escobar

Nombre del profesor: Dr. Ezri Natanael Prado Hernandez

Nombre del trabajo: Electrocardiograma

PASIÓN POR EDUCAR

Materia: Farmacología I

Semestre y grupo: 3.-A

Comitán de Domínguez Chiapas a 27 de septiembre

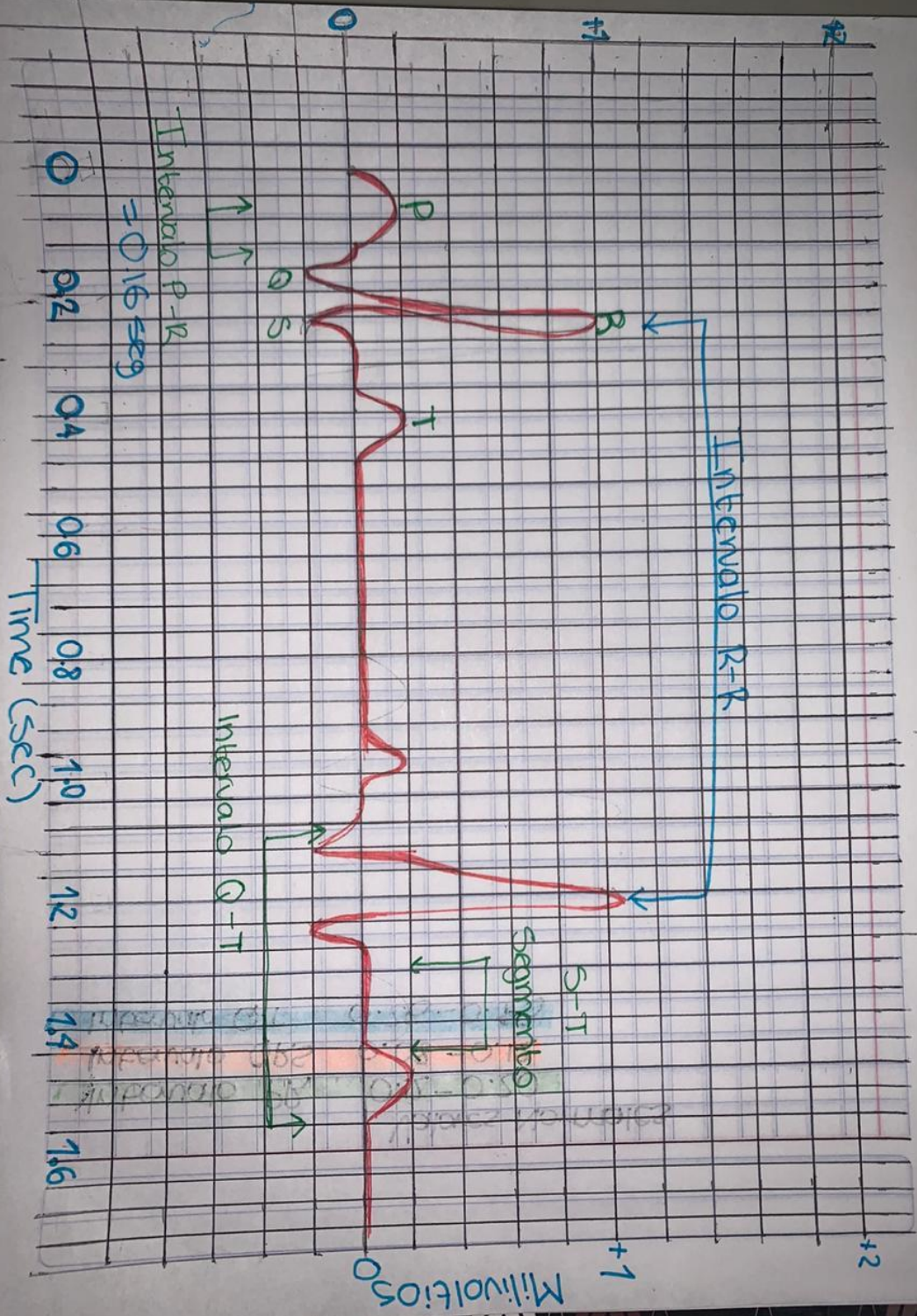

Valores Normales

Intervalo PR

0.12 - 0.20

Intervalo QRS

0.08 - 0.12

Intervalo QT

0.25 - 0.45

Onda P

< 0.125

Segmento ST

< 0.2 mV

Mujeres < 0.15 mV

en V2 - V3

en V2 - V3

