

Universidad del Sureste

Licenciatura en Medicina Humana

Materia:

Farmacología

Trabajo: ESQUEMA GRAFICO DE UN ELECTROCARDIOGRAMA

Docente:

Dr. Prado Hernández Ezri Natael

Alumno:

Gordillo López José Luis

Semestre y grupo: 3º "A"

Comitán de Domínguez, Chiapas a; 27 de Septiembre del 2020

PASTOR POR EDUCAR

Aurículas
Ventriculos.

Intervalo PR

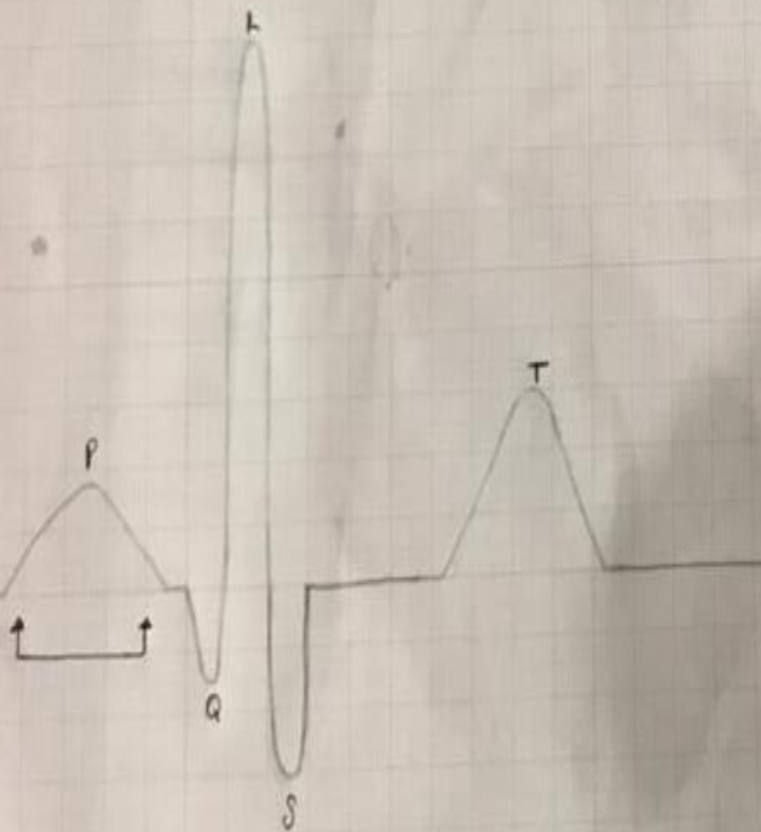

Intervalo PR = 0.16 s

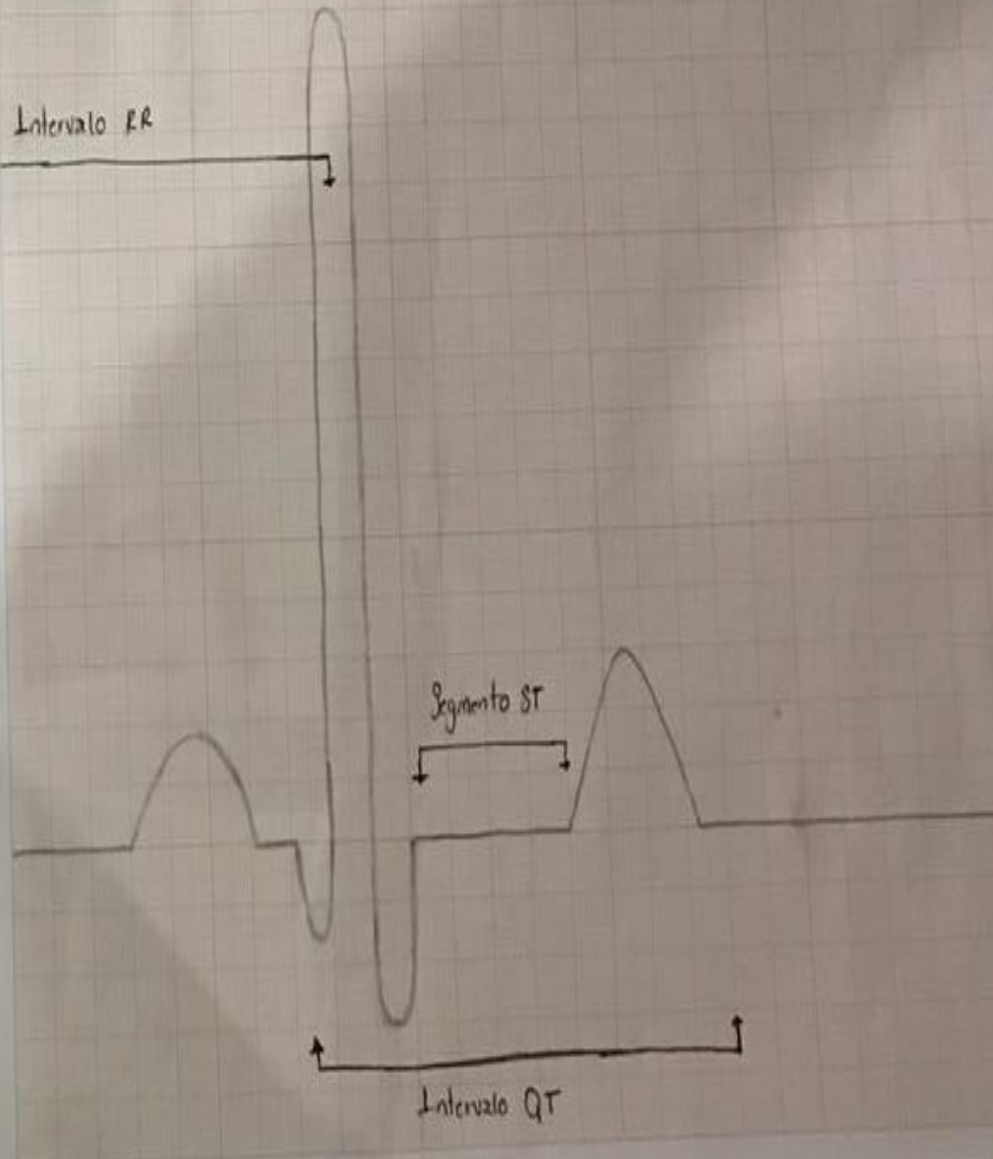

Intervalo QT

