



**Nombre del alumno:**

Yessica Gusmán Sántiz

**Nombre del profesor:**

Sergio Alejandro López Ruiz

**Nombre del trabajo:**

Mapas conceptuales

**Materia:**

Psicología médica

**Grado:**

1°A

Comitán de Domínguez Chiapas a 04 de septiembre del 2020

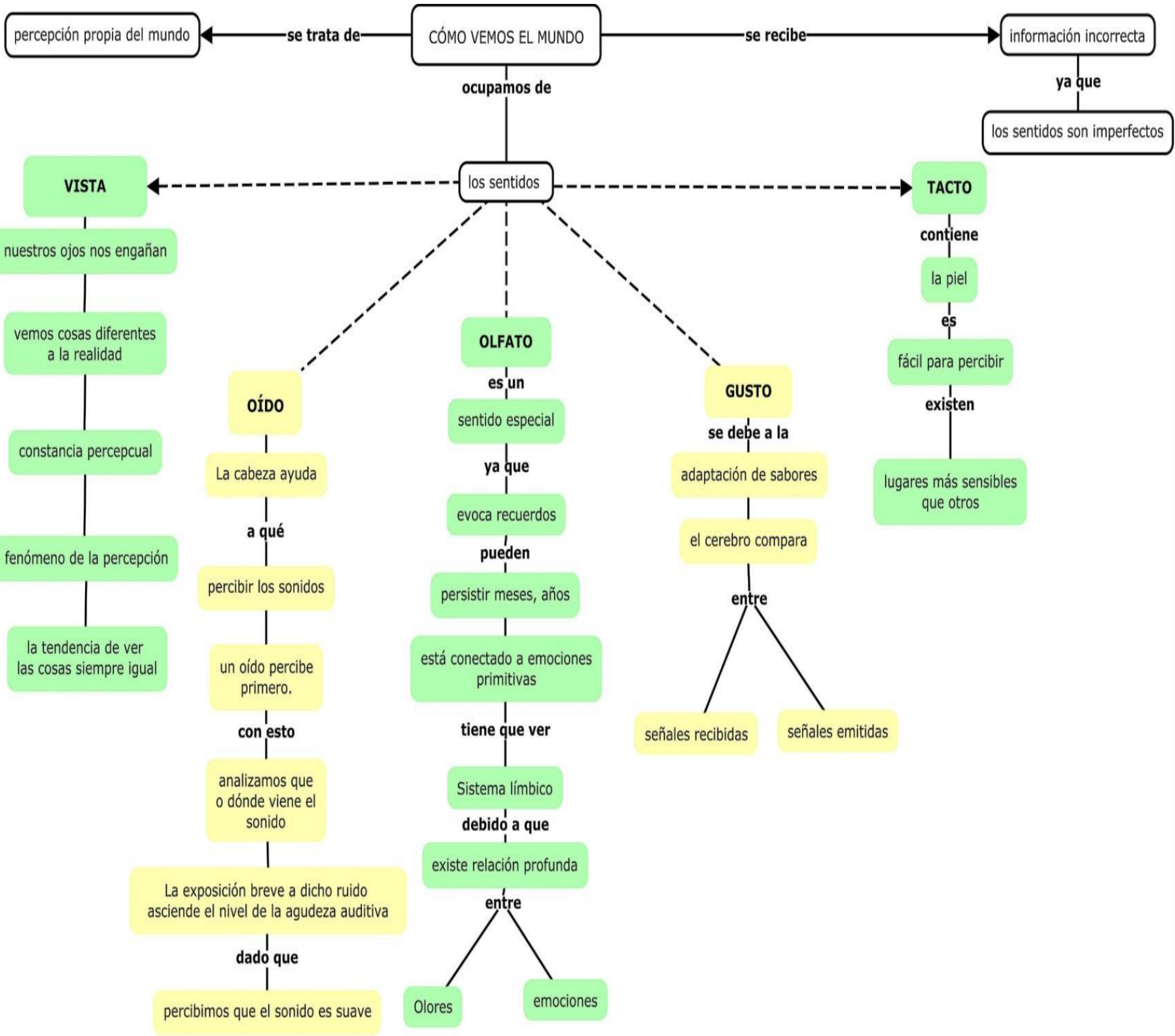

percepción propia del mundo ← se trata de **CÓMO VEMOS EL MUNDO**

**CÓMO VEMOS EL MUNDO** → se recibe → información incorrecta

información incorrecta  
ya que  
los sentidos son imperfectos

ocupamos de

los sentidos

**VISTA**

**TACTO**

**OÍDO**

**OLFATO**

**GUSTO**

no observamos todo como es

nuestros ojos nos engañan

contiene

ocasionalmente

vemos cosas diferentes a la realidad

la piel

nuestro cerebro pasa de inadvertido algunas cosas

constancia perceptual

es

al igual

fenómeno de la percepción

fácil para percibir

existe un punto ciego

la tendencia de ver las cosas siempre igual

existen

es decir

los ojos tienen un punto donde no registra nada

por ello

cada ojo registra distinta información

La cabeza ayuda

es un sentido especial

adaptación de sabores

a qué

ya que evoca recuerdos

el cerebro compara

percibir los sonidos

ya que pueden persistir meses, años

entre

un oído percibe primero.

está conectado a emociones primitivas

señales recibidas

señales emitidas

con esto

tiene que ver Sistema límbico

analizamos que o dónde viene el sonido

debido a que existe relación profunda

La exposición breve a dicho ruido asciende el nivel de la agudeza auditiva

entre

dado que

percibimos que el sonido es suave

Olores

emociones

# CÓMO CAMBIAMOS: DEL NACIMIENTO A LA VEJEZ

Recién nacidos

adultos

nos encontramos

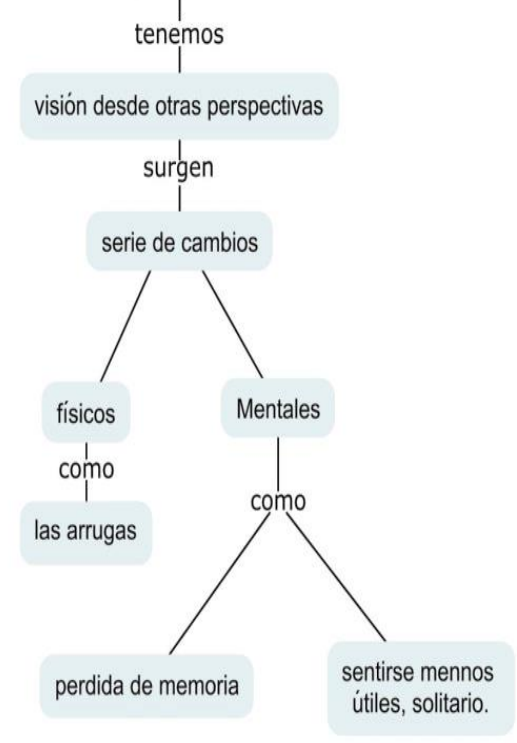
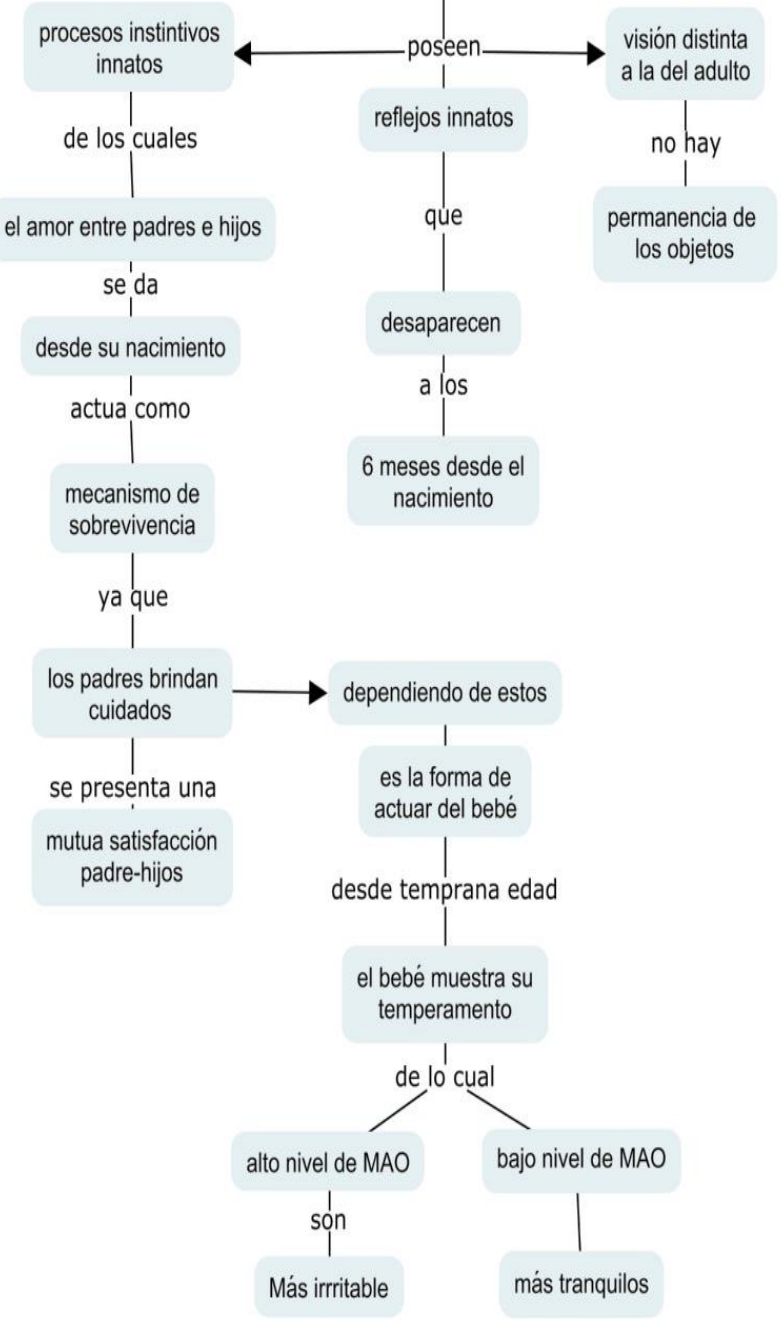

# NUESTRAS MÁQUINAS: CEREBRO Y CUERPO

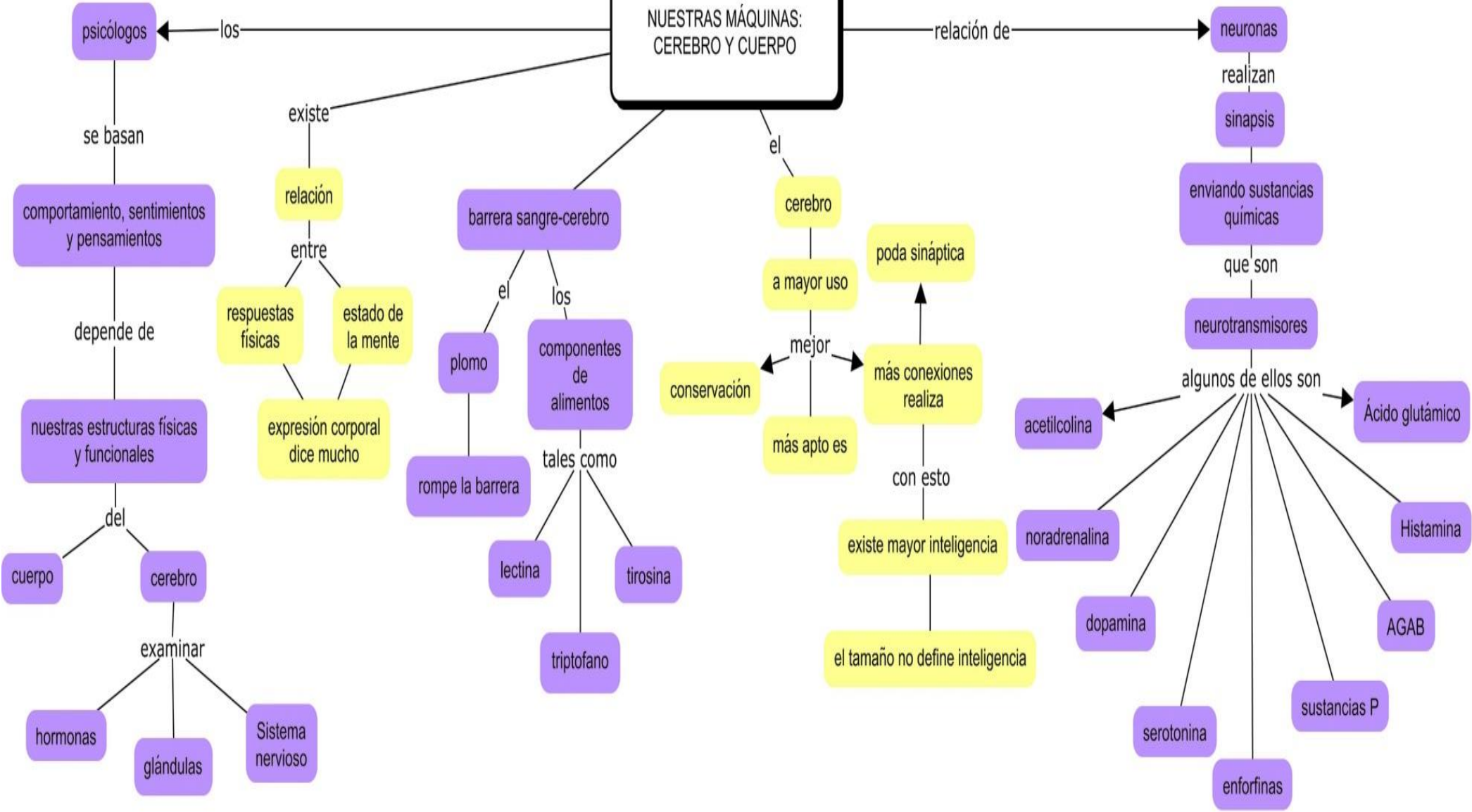

# COMO PENSAMOS Y APRENDEMOS

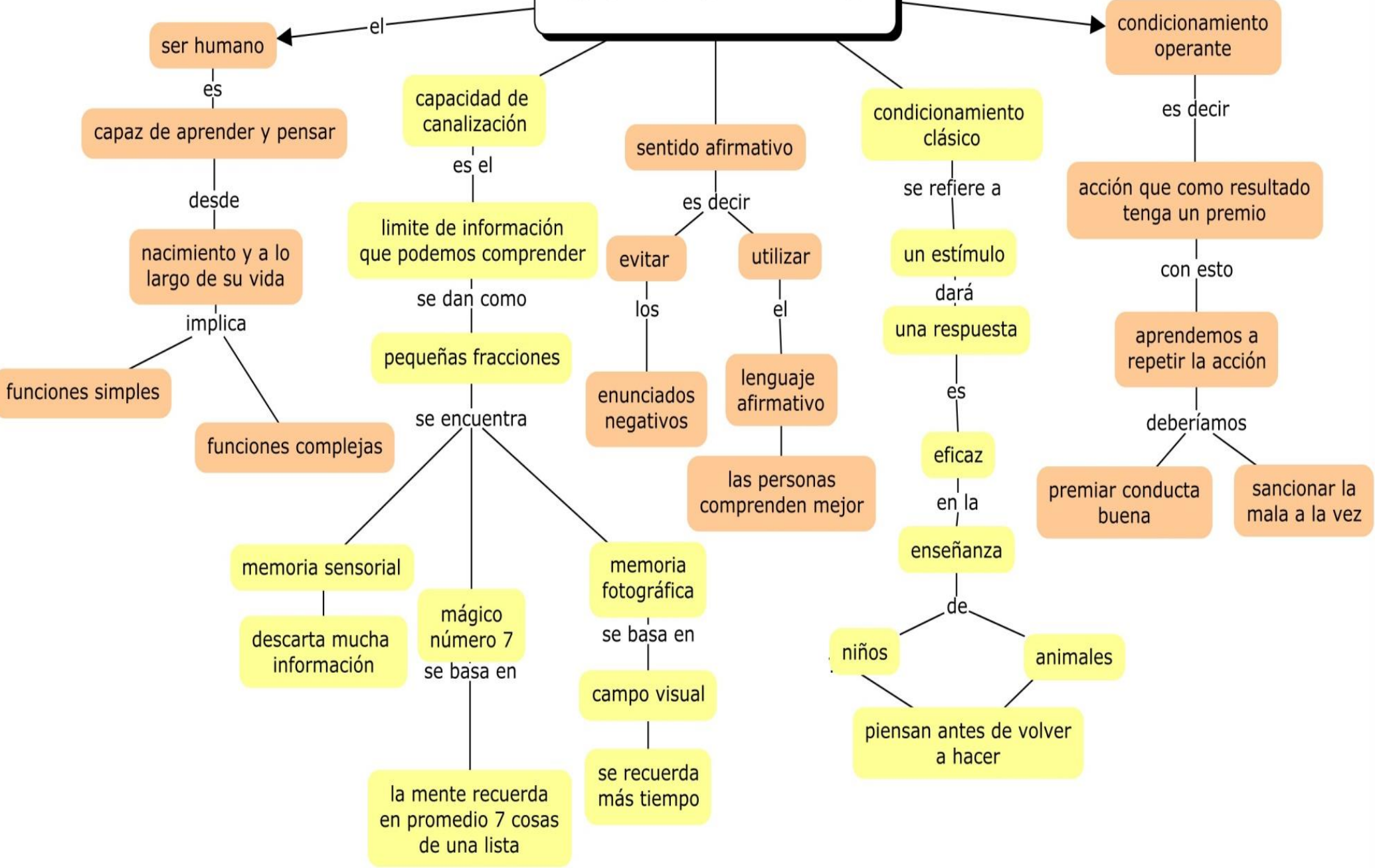

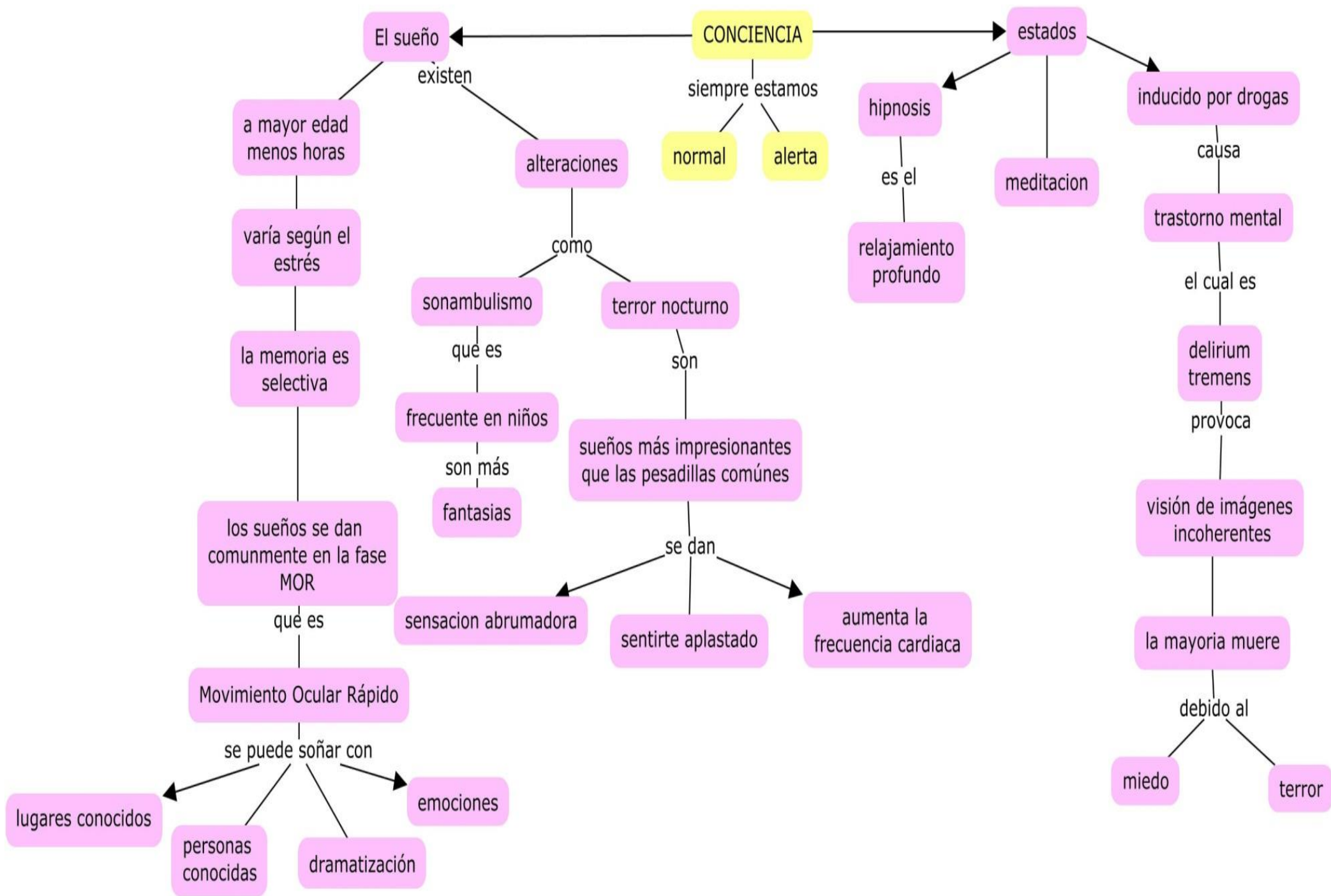

## **REFERENCIA BIBLIOGRÁFICA**

Coleman D., Freedman D. (1995). Los secretos de la psicología. Barcelona: Biblioteca Científica Salvat. (Pág. 1-108).