

**Nombre de alumno: David Daniel
Vázquez Hernández**

Nombre del profesor: Beatriz Gordillo

Nombre del trabajo: súper nota

Materia: submodulo 1

PASIÓN POR EDUCAR

Grado: 4 semestre

Grupo: A

Comitán de Domínguez Chiapas a 29 de Enero



Sistema digestivo



El tubo digestivo o tracto digestivo:

Incluye la cavidad oral, la faringe, el Esófago, el estómago, el intestino delgado y el intestino grueso. Mide, Aproximadamente, unos 5-6 metros de longitud.

Las estructuras accesorias:

Son los dientes, la lengua, las glándulas salivares, el Páncreas, el hígado, el sistema biliar y el peritoneo.

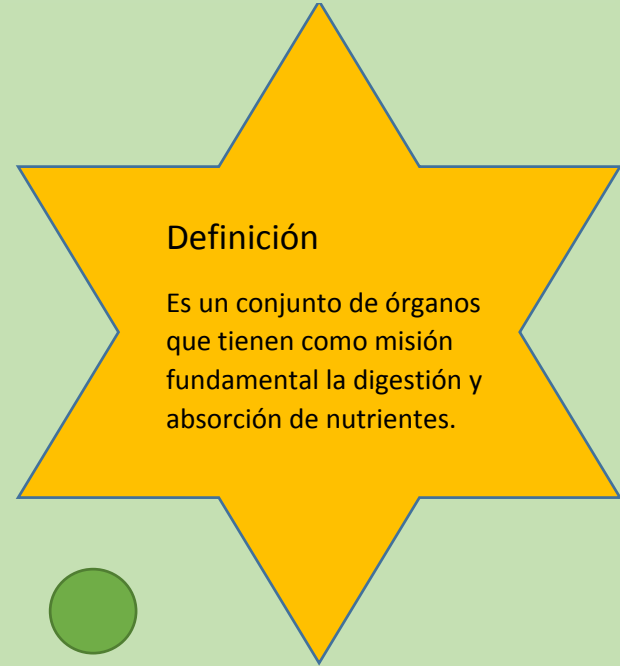

Definición

Es un conjunto de órganos que tienen como misión fundamental la digestión y absorción de nutrientes.

ESTRUCTURAS ACCESORIAS

Dientes, Lengua, Glándulas accesorias del tubo digestivo

Glándulas salivares, Páncreas,

Hígado. Estructura macroscópica,

Hígado. Estructura microscópica,

Sistema biliar, Peritoneo

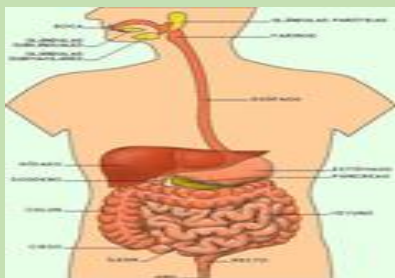
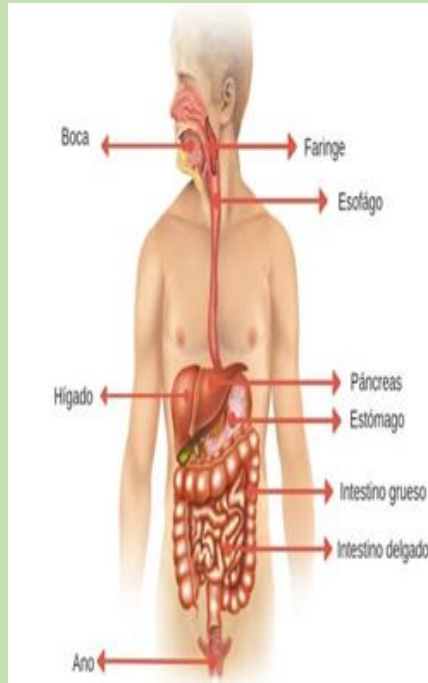

TUBO DIGESTIVO (Estructura microscópica)

Boca, Faringe, Esófago Estómago,

Intestino delgado. Estructura macroscópica

Intestino delgado. Estructura microscópica

Intestino grueso

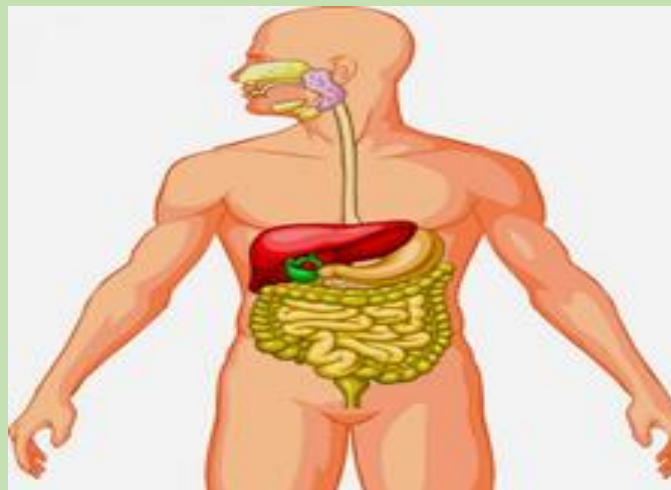

Constituido

El sistema digestivo está constituido por un tubo hueco abierto por sus extremos (boca y ano), llamado tubo digestivo propiamente dicho, o también tracto digestivo por una serie de estructuras accesorias.