Nombre de alumnos: Ochoa Alvarado Andrea

Nombre del profesor: Venegas Castro María De Los Ángeles

Nombre del trabajo: Línea Del Tiempo

Materia: Biología

Grado: 3

Grupo: A

Comitán de Domínguez Chiapas a 12 de septiembre de 2018.

50 años a. de J. C.

Plinio

El escribió 37 libros sobre historia Natural, considerada como el fundador de esta ciencia.

80 años

Galeno de Pérgamo

El primero que separa los hechos de las teorías.

460 antes de J. C

Hipócrates

Ideó la teoría humoral, también la teoría energética.
v

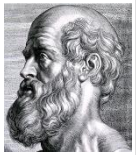

1531 años

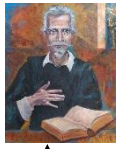

Miguel Servet y Harvey

El primero descubridor de la circulación de la sangre y el segundo descubrió las válvulas de las venas.

1531 años

Bacon, Galileo y Descartes

Que propuso un nuevo método científico en contra de la filosofía antigua.

1590 años

Zaccharias Janssen

Invento el microscopio

1674 años

Antón Van Leeuwenhoek

Por medio de un Microscopio descubre accidentalmente los microorganismos en una gota de agua.

1770 años

Jan Ingenhousz descubre que las plantas reaccionan a la luz solar de manera diferente a la sombra. Nacen Las bases de la comprensión de la fotosíntesis

El siglo XVIII d. C

Linneo

Inventó la nomenclatura birraria

1821 años

Robert Brown

Descubrió un tembloroso movimiento aleatorio en los fragmentos internos de los granos de polen mediante un primitivo microscopio.

1868 años

Walther Flemming

Investigó también el proceso de la división celular y la distribución de los cromosomas en el núcleo hermano, proceso que denominó mitosis

1869 años

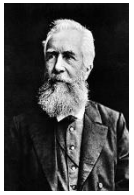

Ernst Haeckel

Sus estudios acerca de la biología marina, realizados en colaboración con Müller, le condujeron a comparar la simetría de los cristales con la de los animales más simples, y a postular un origen inorgánico para los mismos.

1888 años

Boveri

Describió el centriolo

YA NO ME ENTRO PERO CONTINUA ABAJO

Carl Woese

Creador de la nueva taxonomía molecular basada en la comparación entre especies de la llamada secuencia del ARN ribosomal

James D. Watson y Francis Crick

El ADN, cuya estructura en doble hélice fue descubierta

Karl Landsteiner

El descubrimiento de los grupos sanguíneos.

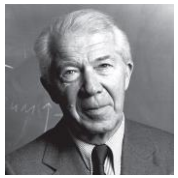

Golgi

Describió el aparato de Golgi

1977 años

1976 años

1953 años

1945 años

1903 años

1952 años

1898 años

Georges Kohler y Cesar Milstein

Fusionaron células leucémicas de ratón con linfocitos, con lo cual desarrollan clones, cada uno de los cuales produce sólo un tipo de anticuerpo "monoclonal".

Melvin Calvin y Andrew A. Benson descubren las reacciones individuales de un ciclo que reduce el bióxido de carbono durante la fotosíntesis

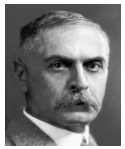

De Duve

Describió los lisosomas