Alumno: Gerardo Martin Hidalgo Espinosa

Docente: Mahonrry ruiz

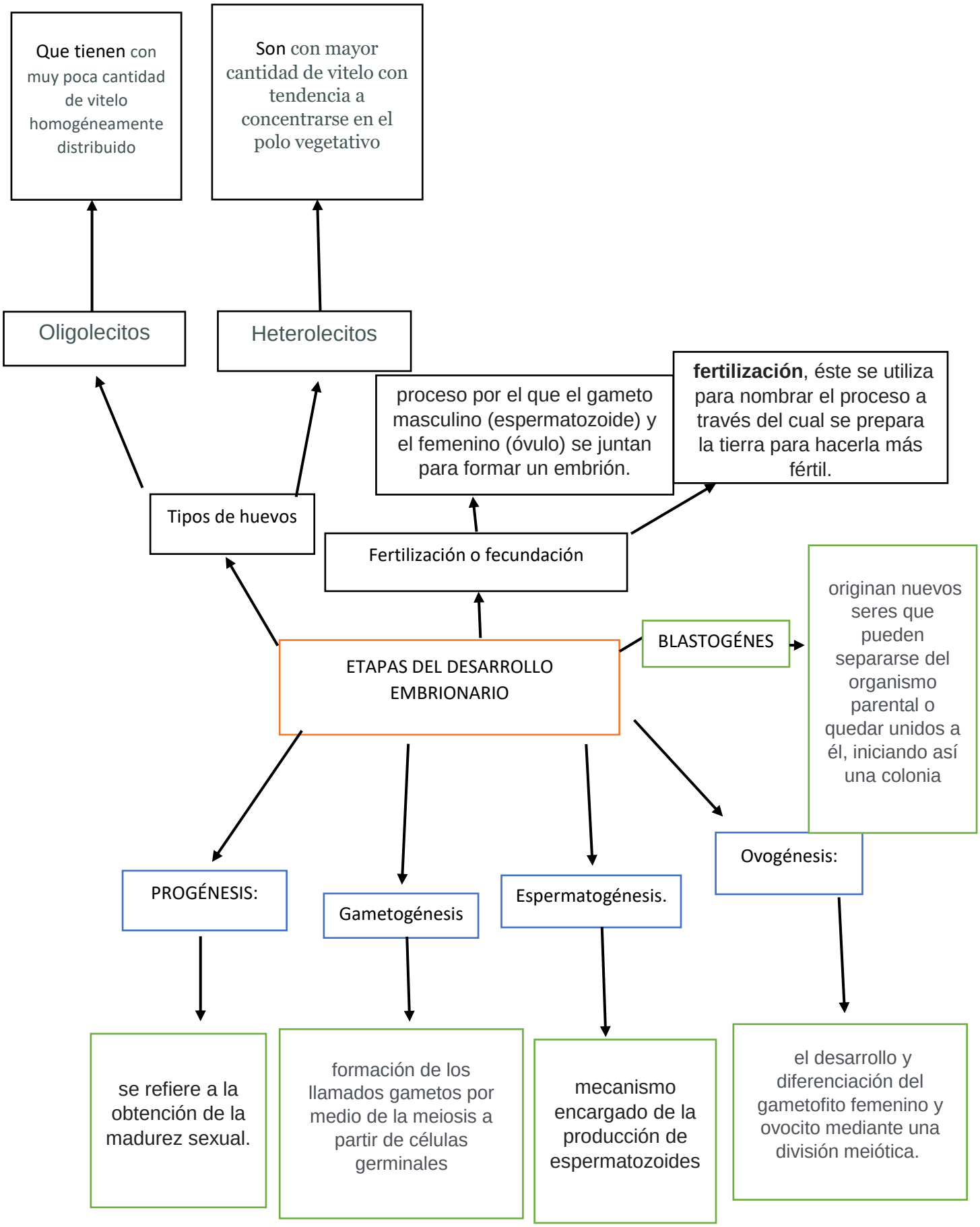
Que tienen con muy poca cantidad de vitelo homogéneamente distribuido
Son con mayor cantidad de vitelo con tendencia a concentrarse en el polo vegetativo
Oligolecitos
Heterolecitos
proceso por el que el gameto masculino (espermatozoide) y el femenino (óvulo) se juntan para formar un embrión.
fertilización, éste se utiliza para nombrar el proceso a través del cual se prepara la tierra para hacerla más fértil.
Tipos de huevos
Fertilización o fecundación
BLASTOGÉNES
originan nuevos seres que pueden separarse del organismo parental o quedar unidos a él, iniciando así una colonia
ETAPAS DEL DESARROLLO EMBRIONARIO
PROGÉNESIS:
Gametogénesis
Espermatogénesis.
Ovogénesis:
se refiere a la obtención de la madurez sexual.
formación de los llamados gametos por medio de la meiosis a partir de células germinales
mecanismo encargado de la producción de espermatozoides
el desarrollo y diferenciación del gametofito femenino y ovocito mediante una división meiótica.