



**Nombre de alumno:** Brenda Mayarí Alvarado  
Bravo

**Nombre del profesor:** MAHONRRY DE JESUS  
RUIZ GUILLEN

**Nombre del trabajo:** mapa  
conceptual

**Materia:** submodulo 1 **Grado:** quinto  
semestre

**Grupo:**

Comitán de Domínguez Chiapas a 29 de Enero de 2020.

# Desarrollo Embrional

Que es

El desarrollo embrionario en el periodo desde la fecundación hasta el nacimiento del nuevo ser.

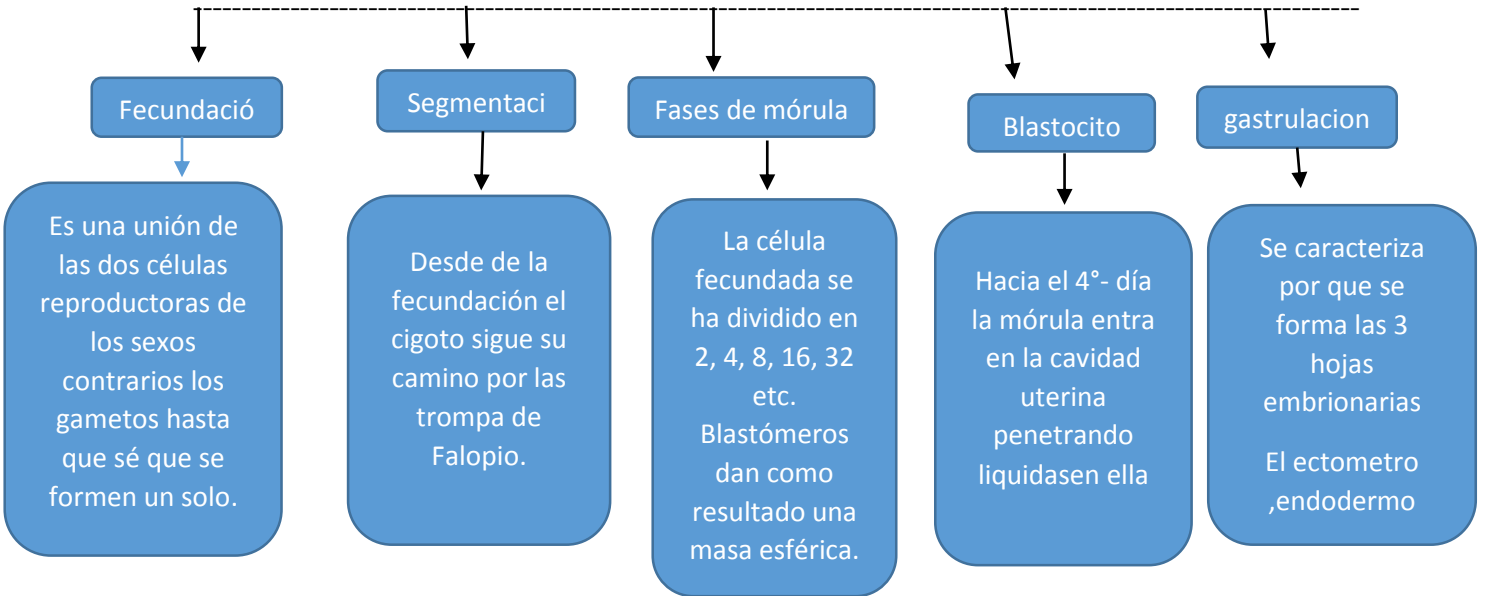

## Organogénesis

Se inicia desde la cuarta semana hasta el final de la octava semana del desarrollo.

<https://es.slideshare.net/Caarod1/desarrollo-embrionario-48260242#:~:text=2.,%2C%20segmentaci%C3%B3n%2C%20gastrulaci%C3%B3n%20y%20organog%C3%A9nesis.>