

UDs

**Nombre de alumno: Brenda Mayari
Alvarado Bravo**

Nombre del profesor:

Nombre del trabajo: **Ensayo**

Materia: **ciencia tecnología sociedad y valores**

Grado:

Grupo:

PASIÓN POR EDUCAR

Comitán de Domínguez Chiapas a 09 de noviembre de 2020.

Test de pagar.

La puntuación de hablar es una prueba para evaluar la resi nacidos poco después de su nacimiento esta prueba evalúa la frecuencia cardíaca del bebé tu tono muscular y otros signos para determinar si necesita ayuda médica adicción a lo de energía por lo general la prueba de hagan también conocida como te dé agar se le administra al bebé en dos ocasiones la primera vez un minuto después del nacimiento y de nuevo 5 minutos después de cenar se sabe sé si el estado físico del bebé resulta preocupante se vuelve evaluar al bebé

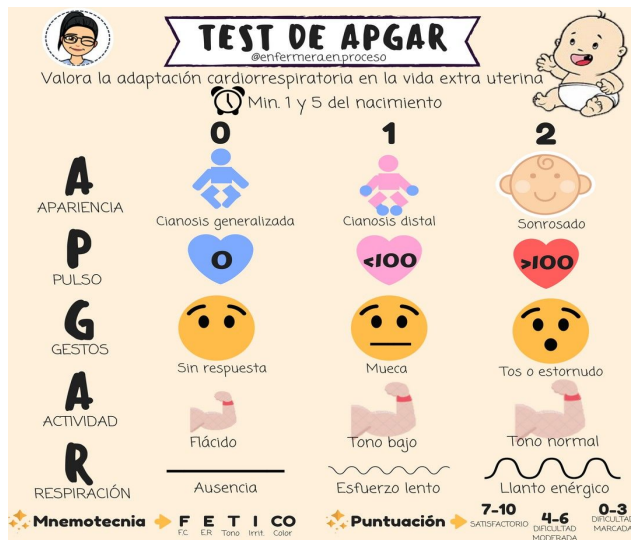

qué significa activar a la palabra apgar te refieres a aspecto pulso y actividad del inglés inglés grima se actividad y respiración en la prueba se realizan esto 5 factores para evaluar la salud del bebé y cada foto no aspectos evalúa en una escala que va del 0 al 2 siendo dos la misma función posible aspecto color de la piel pulso pulso frecuencia cardíaca irrita habilidad respuesta refleja actividad tono muscular respiración ritmo respiratorio y esfuerzo respiratorio

Sistema de puntuación de Apgar

Puntuación	0	1	2
Frecuencia cardíaca	Ausente	Menos de 100 latidos por minuto	Más de 100 latidos por minuto
Respiración	Ausente	Lenta, irregular, llanto débil	Buena; llanto fuerte
Tono muscular	Flácido	Cierta flexión de brazos y piernas	Movimiento activo
Reflejo*	Ausente	Mueca	Mueca y tos o estornudos
Color	Azulados o pálido	Cuerpo rosado; manos y pies azulados	Completamente rosado

*Reflejo evaluado colocando un catéter o una perilla succionadora en la nariz del bebé y observando su respuesta.

qué significa la puntuación de apgar de mi bebé un bebé se obtiene una puntuación de 7 o superior en la prueba de cárcel suele considerar que tiene un buen estado de salud el hecho de tener una puntuación inferior no significa que el bebé de enfermo lo único que significa es que el bebé necesite algún tratamiento médico inmediato como fusionar le las vías respiratorias suministrar oxígeno para ayudarlo a respirar.

CAPURRO

en mitología el test de capurro o método de capurro es un criterio utilizado para estimar la edad gestacional de un neonato el 3 considera el desarrollo de cinco parámetros fisiológicos y diversas puntuaciones que caminaban dan la estimación discada.