





PONENTE:



**Br. Viridiana Merida
Ortiz**

Universidad del Sureste



MANEJO INEFICAZ DEL
Régimen
Terapéutico

Farmacología

Dr. Alfredo López

RÉGIMEN TERAPÉUTICO



CONCEPTO



El programa de tratamiento para una enfermedad y sus secuelas o un plan de prevención sanitaria que persigue unos objetivos de salud específicos.

El tratamiento incluye tanto los medicamentos prescritos como los hábitos, cuidados personales y estilo de vida indicados o recomendados al paciente.

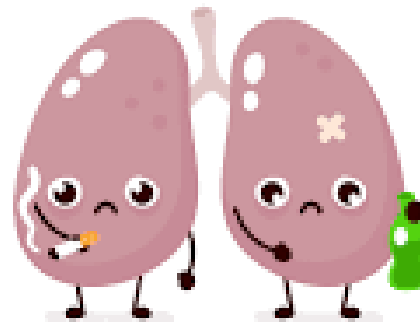
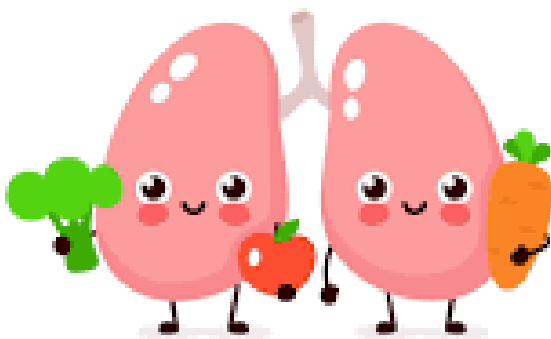

MANEJO INEFICAZ

Patrón de regulación e integración en la vida diaria de un programa de tratamiento de la enfermedad y de sus secuelas que es insatisfactorio para alcanzar objetivos específicos de salud.



CONCEPTO



Tres componentes:

- ▶ **Iniciación:** cuando el paciente toma la primera dosis de la medicación prescrita
- ▶ **Ejecución:** entendida como el grado en el que la pauta real de un paciente se corresponde con la prescrita por el médico, desde la primera hasta la última dosis
- ▶ **Discontinuación:** marca el final de la terapia

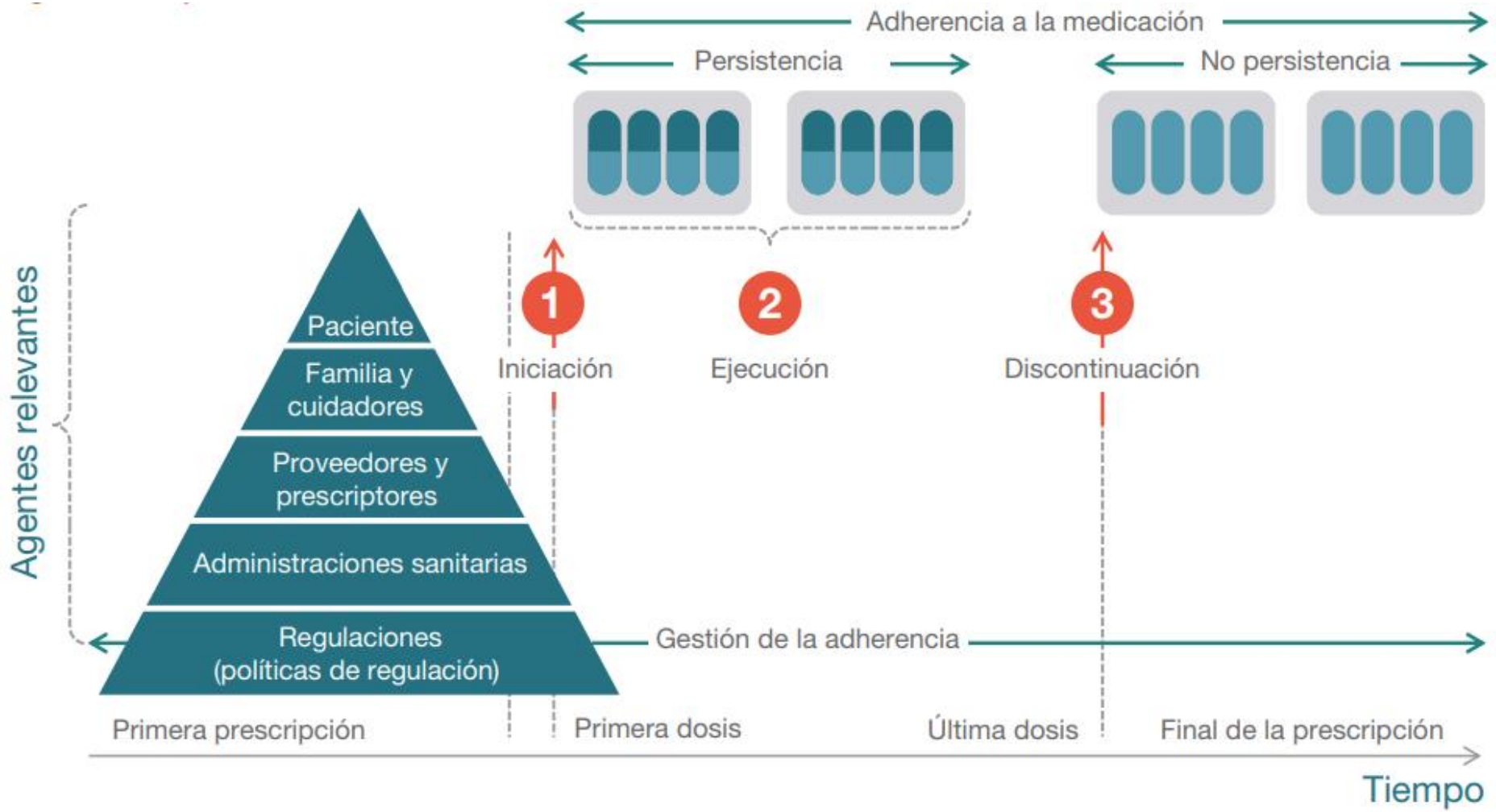

LA OMS CLASIFICA EN CINCO CATEGORÍAS LOS FACTORES QUE INCIDEN EN LA ADHERENCIA:



MANEJO INEFICAZ SE ASOCIA A:

Disminución de la calidad y de la esperanza de vida

Peor control de la enfermedad e incrementa sus complicaciones

Aumento de las consultas y hospitalizaciones

Aparición de resistencia a los fármacos

Desperdicia recursos asistenciales

Para que un paciente mejore su adherencia debe adquirir un papel activo en el proceso de gestión de su enfermedad, aumentar su autonomía e incrementar su capacidad de autocuidado.



Cuando el paciente, conociendo las consecuencias, decide no cumplir el tratamiento, se debe considerar que está ejerciendo su derecho a decidir libremente sobre sus cuidados de salud.

Bibliografía:

https://www.sefac.org/sites/default/files/sefac2010/private/documentos_sefac/documentos/farmaindustria-plan-de-adherencia.pdf