

ESCAMA:

Una escama es una fina tira de piel seca que se cae de la epidermis. Las células muertas se eliminan naturalmente en forma de escamas diminutas. En el caso de una descamación excesiva provocada por una dermatitis en la piel (psoriasis) o una inflamación del cuero cabelludo (caspa), estas escamas se vuelven visibles

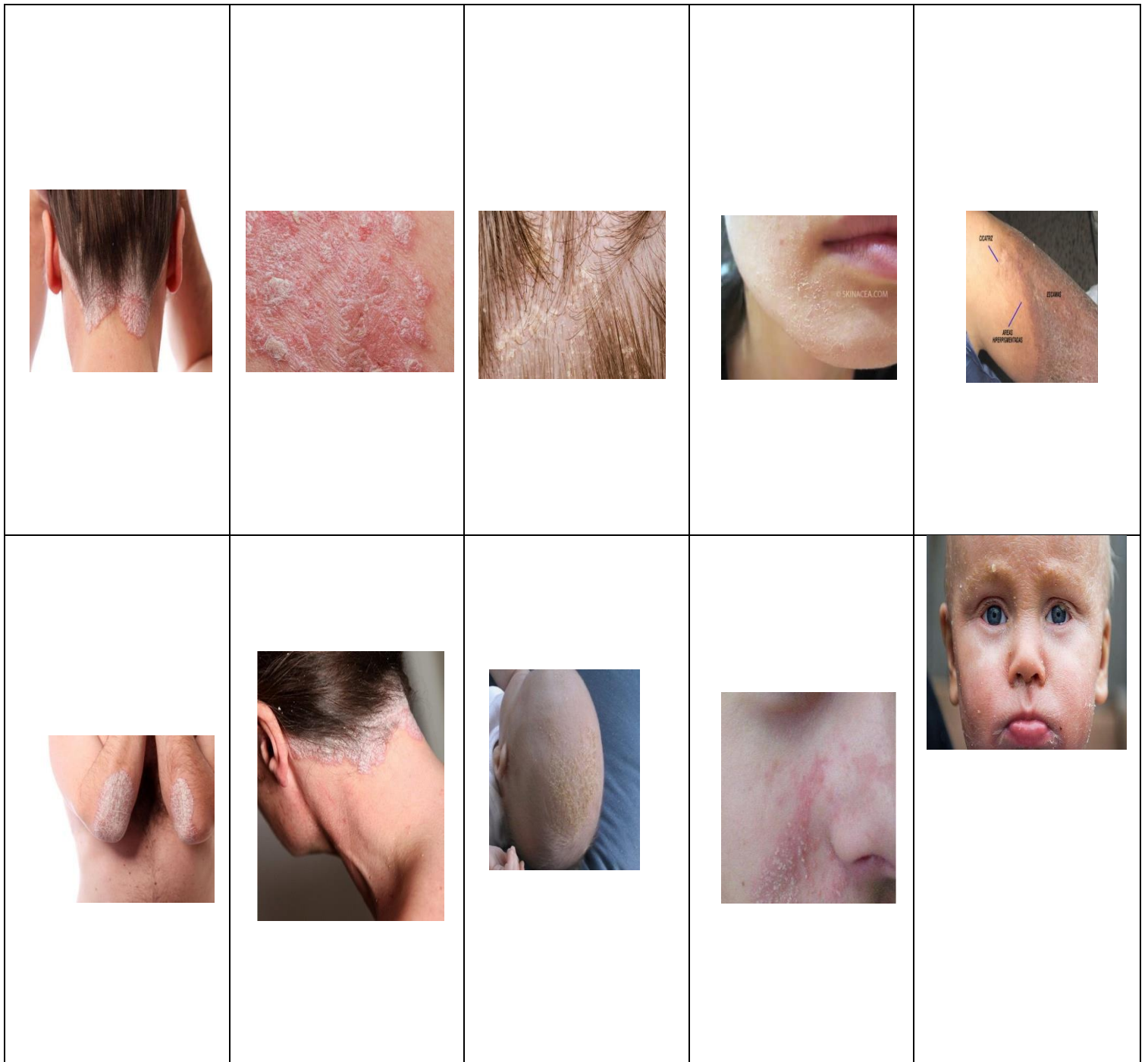

COSTRAS:

Una **costra** es una formación cutánea temporal, de color rojo o pardo, constituido por plaquetas y sangre, que cubre una herida al cicatrizar y que sirve de barrera protectora para la dermis en regeneración. Es un tipo de lesión dermatológica secundaria.



Las úlceras cutáneas pueden generarse por largos períodos de irrigación sanguínea deficiente en una zona del cuerpo. Puede suceder como resultado de una infección, inmovilidad o trastornos que afectan los vasos sanguíneos, como la diabetes.

Los síntomas incluyen la pérdida de las capas externas de la piel, enrojecimiento y dolor en la zona de la úlcera.

El tratamiento consiste en mantener la herida humectada y limpia, y ocuparse de cualquier causa subyacente. Se necesitarán antibióticos si se infecta la úlcera.



CICATRIZ:

Una cicatriz es un parche de piel permanente que crece sobre una herida. Se forma cuando el cuerpo se cura después de una cortadura, un raspón, una quemadura o una llaga.

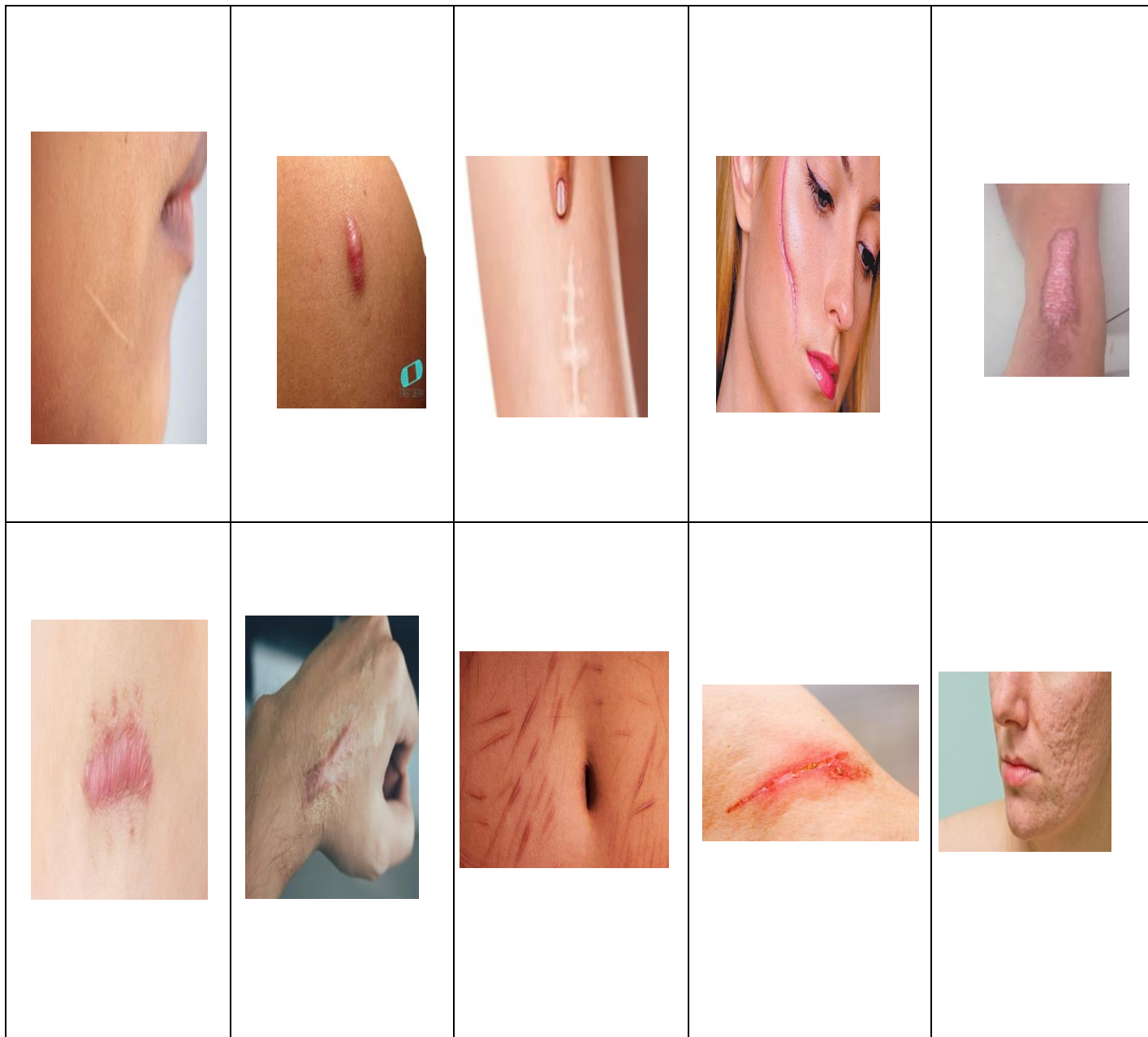

EXCORIACION:

Es la irritación cutánea que se presenta donde la piel roza contra ella misma, las ropas u otro material.



FISURA:

Las fisuras son grietas en la piel causadas por xerosis en áreas cutáneas donde la epidermis es gruesa (puntas de los dedos, y pliegues de las uñas).

