

MANCHA:

La piel del ser humano es propensa a erupciones y manchas de todo tipo. La mayoría de veces son inofensivas pero es importante conocerlas y cómo son sus síntomas para saber cómo actuar. A las manchas en la piel se le denomina **hiperpigmentación** y, en algunas personas, causa angustia, por el hecho de no poder disimularlas u ocultarlas de las zonas donde tienden a aparecer: cara, manos y otras zonas visibles expuestas al sol. La hiperpigmentación aparece cuando el cuerpo produce un exceso de melanina en ciertas manchas de la piel. Así, da lugar a placas cutáneas planas de un tono más oscuro que va de marrón claro a negro y que pueden variar en tamaño y forma.

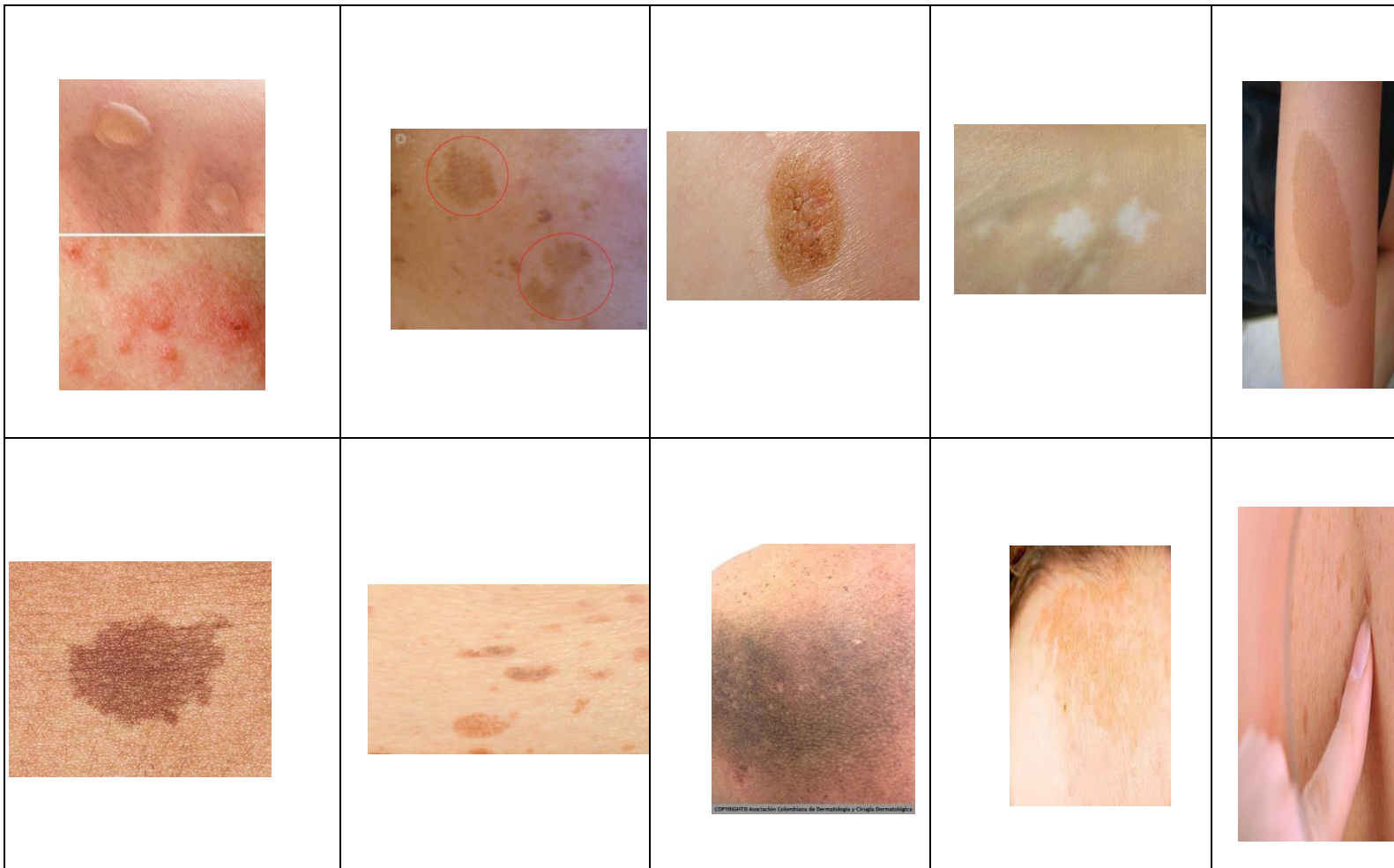

ERITEMA:

El enrojecimiento de la piel puede tener causas que no se deben a una enfermedad subyacente. Por ejemplo, quemaduras solares, la fricción, la ropa inadecuada, los masajes, demasiada presión sobre la zona, sonrojarse o hacer ejercicio.



EXANTEMA:

Un exantema es una erupción de la piel que puede estar debida a muchas causas. Según los casos, puede manifestarse en forma de puntitos, manchas, ampollas o granitos. Muchos virus pueden crear exantemas, casi siempre acompañados o precedidos de fiebre



RONCHA:

Son ronchas rojizas, elevadas y a menudo pruriginosas (que producen picazón) que aparecen en la superficie de la piel. Pueden ser una reacción alérgica a algún alimento o medicamento. También pueden presentarse sin una causa.



PAPULA:

Pequeño bulto elevado y sólido en la piel con un borde definido que se ve con facilidad. Las pápulas son rojizas, moradas, marrones o rosadas.



NODULO:

Lesión. Son lesiones redondeadas, circunscritas, profundas y dependiendo de su localización pueden ser palpables o no. Los nódulos son normalmente benignos e indoloros, aunque pueden afectar al funcionamiento del órgano.

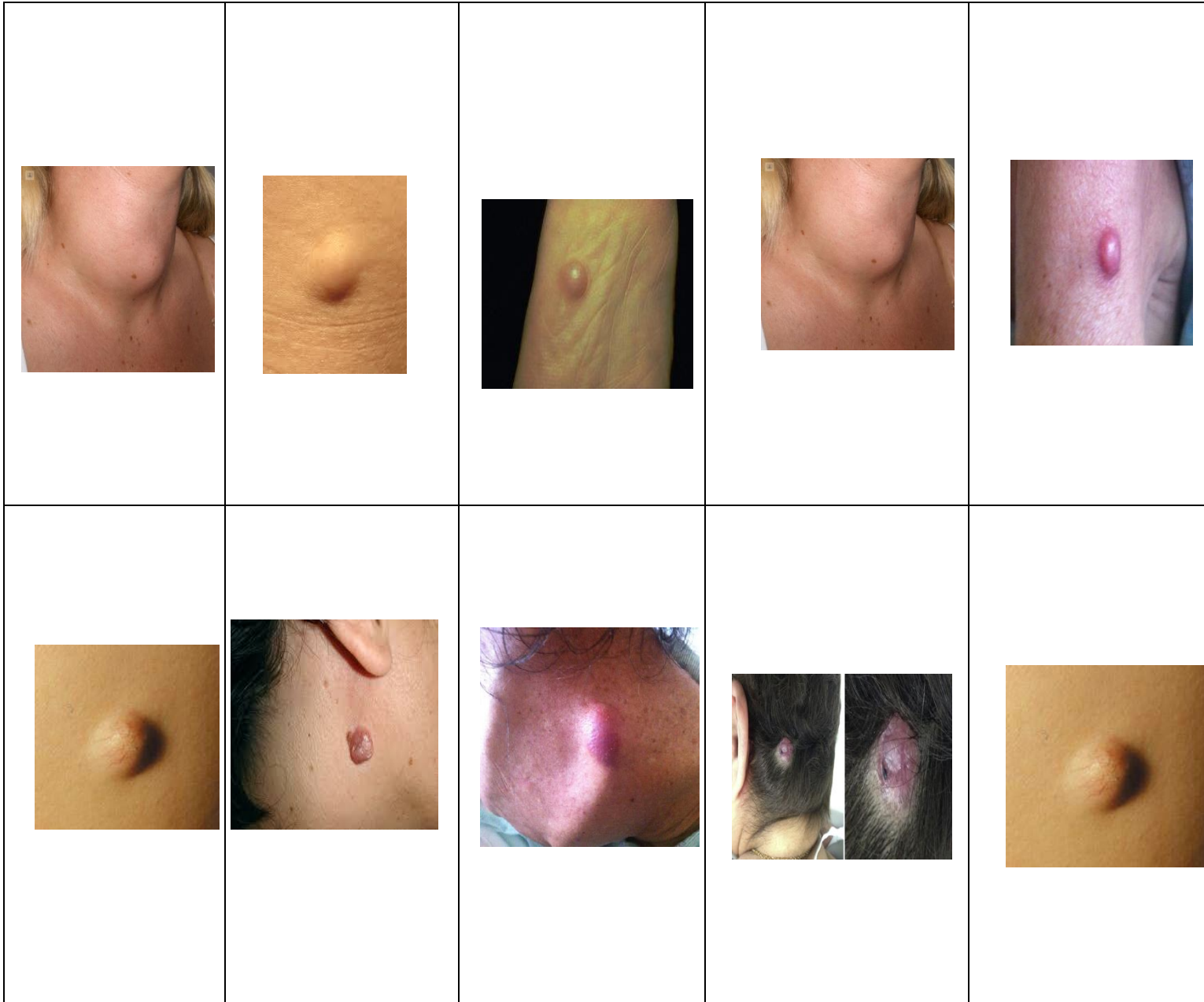

AMPOLLA:

Las ampollas son sacos llenos de líquido en la capa externa de la piel. Se forman debido al roce, calor o enfermedades de la piel. Son más comunes en las manos y los pies. Otro nombre para las ampollas es vesícula



PLACA:

Las **placas** son lesiones palpables que suelen medir > 10 mm de diámetro y están elevadas o deprimidas en comparación con la superficie de la piel. Las placas pueden tener el techo plano o abombado. Las lesiones de la psoriasis y el granuloma anular suelen formar placas.

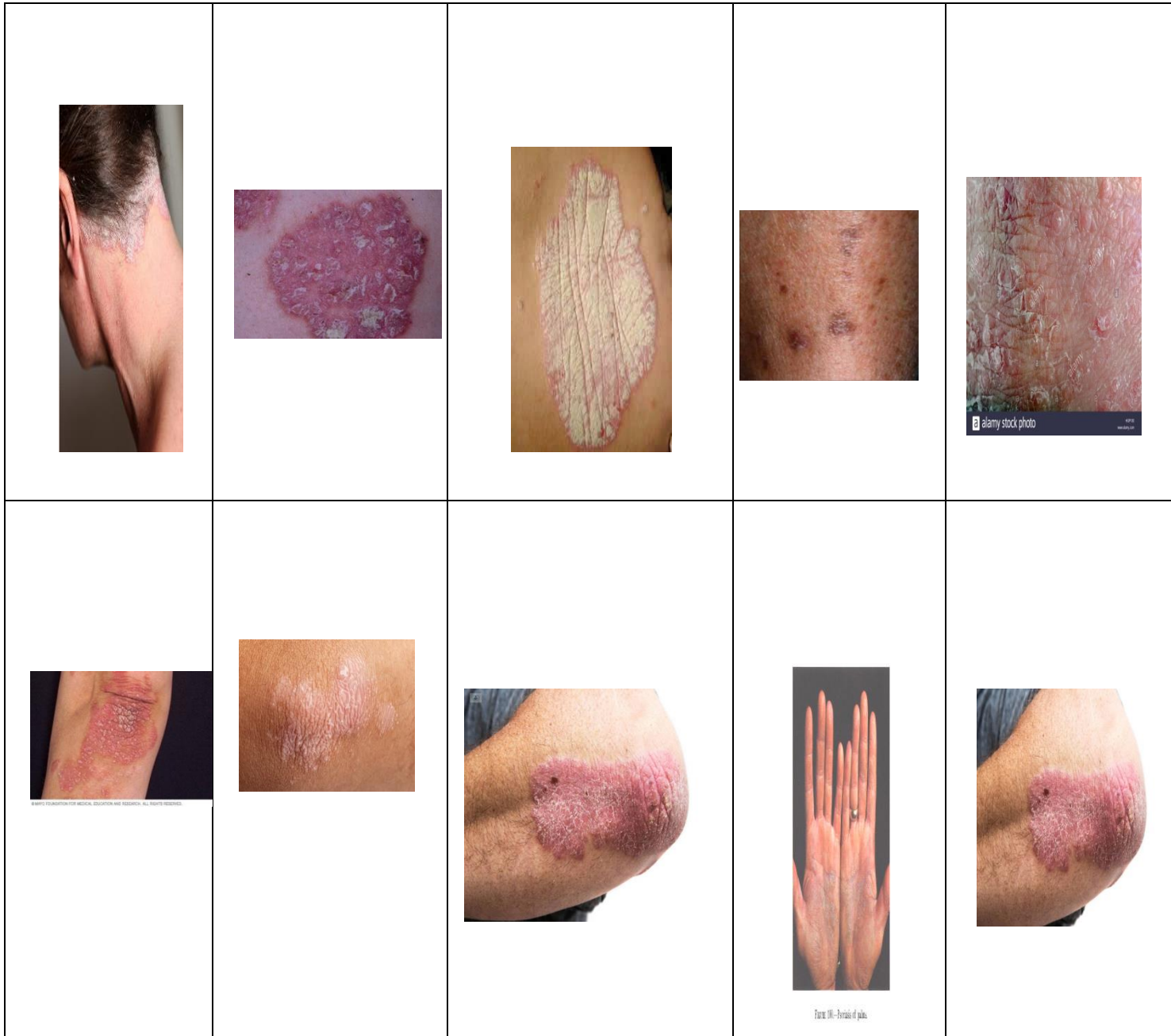

PUSTULA:

lesiones en la piel y mucosas por acumulación epidérmica o subdérmica de pus y que son parte del cuadro clínico de varias enfermedades, como por ejemplo el acné.

