



Universidad del sureste
Campus Tuxtla Gutiérrez, Chiapas
Escuela de Medicina Humana



Título del trabajo:

"Integración de actividades."

Unidad III

Nombre de la asignatura: Taller del emprendedor

Nombre del alumno:

Karla Zahori Bonilla Aguilar

Rodolfo Marroquín Hernández

Lluvia María Perfecta Pérez García

Yurenni Sánchez

Semestre y grupo: 7° Semestre Grupo "A"

Nombre del profesor: LAE. Estefany Darany Castro

Tuxtla Gutiérrez, Chiapas a 19 de Diciembre de 2020.

INTEGRACIÓN DE ACTIVIDADES

Una vez que se han determinado todas las actividades a realizar para implantar e iniciar las operaciones, el siguiente paso es integrarlas y ordenarlas por secuencia y tiempos.

El primer paso es enlistar todas las actividades anteriores (puntos 11.1 al 11.6), en un orden secuencial, es decir, clasificando cuáles van primero y cuáles después.

11.1 Definición de plan de trabajo

El plan de trabajo consiste, básicamente, en asignar tiempos, responsables, metas y recursos a cada actividad de la empresa, de tal manera que sea posible cumplir con los objetivos que se ha trazado y preparar todo lo necesario para el inicio de operaciones.

Áreas de la empresa “Gelticida”

❖ Área de marketing

Investigación de mercado en la ciudad de Tuxtla Gutiérrez y municipios cercanos en donde se realizara la distribución; para elaborar el correspondiente plan de negocios.

Elaboración de un estudio de mercado para valorar a nuestros principales distribuidores y poder otorgar un rango a nuestro producto.

Analizar a nuestras empresas competitivas.

Establecer claramente nuestros puntos de distribución

Diseñar etiquetas, embaces imagen publicitaria, eslogan comercial, colores de identificación del producto. (Empaque oficial de las dos presentaciones).

❖ Área de producción

Diseñar envases oficiales de distribución contenido y tamaño de cada producto.

Definir el proceso de producción Gelticida.

Especificar la mano de obra (cantidad de personal para cada área para la producción específica de nuestro producto).

Adquirir maquinaria necesaria e novadora para la producción Gelticida.

Identificar y seleccionar a los proveedores correspondientes de las materias primas para la elaboración del producto (proveedores confiables, de buena calidad y precio).

Realizar control interno de compras e inventarios de la empresa.

Cerciorarse q nuestras instalaciones sea las idóneas para la producción y necesidades que esta conlleve.

Acondicionar las instalaciones de producción con revisión periódica de seguridad tanto de maquinaria como del espacio de trabajo.

Reclutar y capacitar a nuestro personal de producción.

Diseñar el sistema de calidad de producción Gelticida.

❖ Área de organización

Deslindar y comprometer a los trabajadores con sus actividades dándoselas a conocer.

Elaborar manuales operativos para capacitación continua de labores por cada área.

Establecer los perfiles, capacidades, aptitudes y actitudes para el perfil de cada puesto.

Diseñar el proceso de reclutamiento, selección, contratación e inducción del personal que cumpla con las capacidades solicitadas bajo el perfil demandante.

Definir el sistema de capacitación a seguir en la empresa valorando el puesto a desempeñar dentro de ella.

Elaborar los tabuladores y políticas de administración de sueldos y salarios bajo los aspectos legales derechos y obligaciones patrón/empleado.

❖ Área de aspectos legales de implantación y operación

Departamento que contara con personal capacitado en leyes y empresas para poder llevar a cabo los requerimientos legales necesarios.

Definición del régimen de constitución de la empresa.

Trámites de implantación.

Trámites fiscales.

Trámites laborales.

❖ Área de finanzas

11.6 Finanzas

El área de finanzas contiene algunas actividades a realizar:

Acopio de información para la elaboración de proyecciones financieras.

Elaboración de proyecciones financieras de la empresa para tener los valores que permitan la evaluación financiera de la empresa.

Establecimiento del proceso contable a seguir.

Diseño del catálogo de cuentas a utilizar.

Selección del software que se utilizará en el proceso contable.

Adquisición del sistema contable.

Contratación del personal que llevará el proceso contable.

Investigación de sistemas de financiamiento.

Trámites de obtención de apoyos financieros (préstamos, inversiones, etcétera).

El segundo es integrar todas las actividades de las diferentes áreas en forma secuencial y determinar cuáles pueden llevarse a cabo simultáneamente. El tercero es asignar tiempos de duración a cada actividad, así como responsables de su cumplimiento y recursos necesarios.

Plan de trabajo de la empresa GELTICIDA

LISTADO DE ACTIVIDADES A DESARROLLAR

- 21.- Determinación de indicadores financieros
- 20.- Verificación de operaciones, industria e instalaciones
- 19.- verificar y acondicionar área laboral
- 18.-Contactar, seleccionar y contratar proveedores
- 17.- verificar volúmenes de materia prima necesaria para la producción
- 16.- Adquisición de toda la materia prima de calidad
- 15.- Compra de maquinaria necesaria para producción
- 14.- Reclutamiento, selección y contratación de personal
- 13.-Reconocimiento del área a desempeñar y de todas las instalaciones para el personal.
- 12.- Capacitación al personal para su área
- 11.- elaboración de reconocimiento oficial del producto (logo colores estructura)
- 10.-Diseño de medios publicitarios (anuncios y eslogan)
- 9.-Valoración de competencia
- 8.-Establecer precio definitivo al mercado
- 7.-Apego al marco legal
- 6.-Compra del software para el desempeño empresarial
- 5.-Objetivos de marketing
- 4.-Definición del producto y revisar que cumpla con los lineamientos prometidos y solicitados
- 3.-Objetivos a corto mediano y largo plazo
- 2.-Justificación de la empresa misión visión y objetivos
- 1.-Análisis FODA

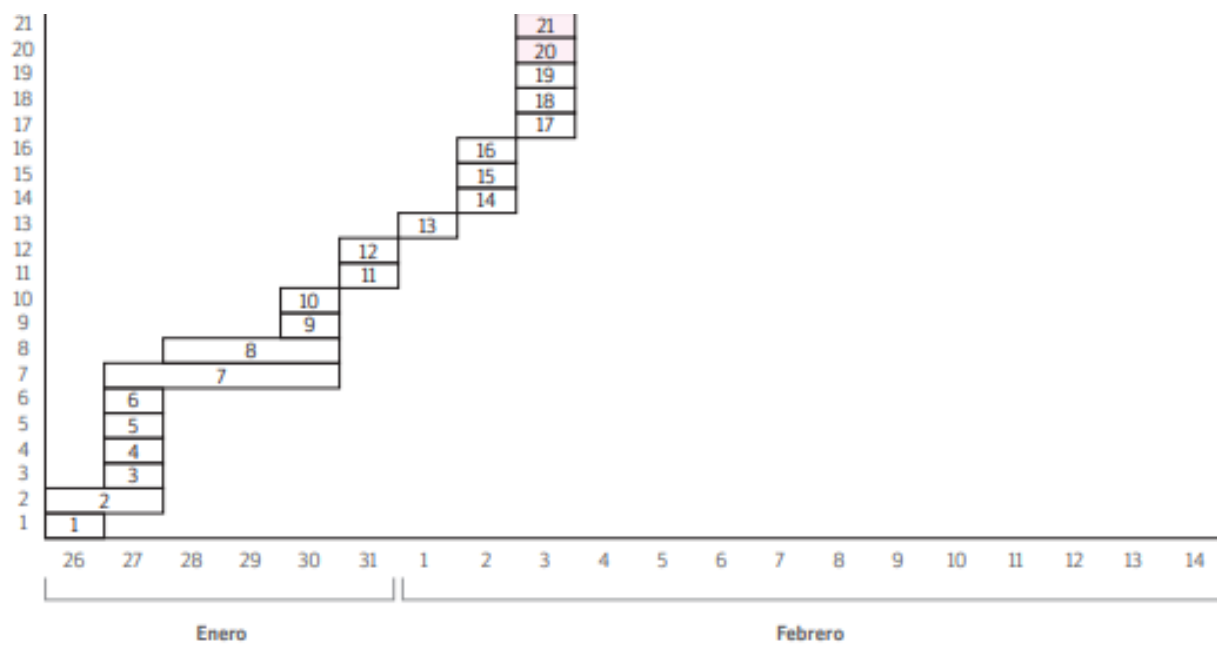

b