

Concepción, embarazo y parto

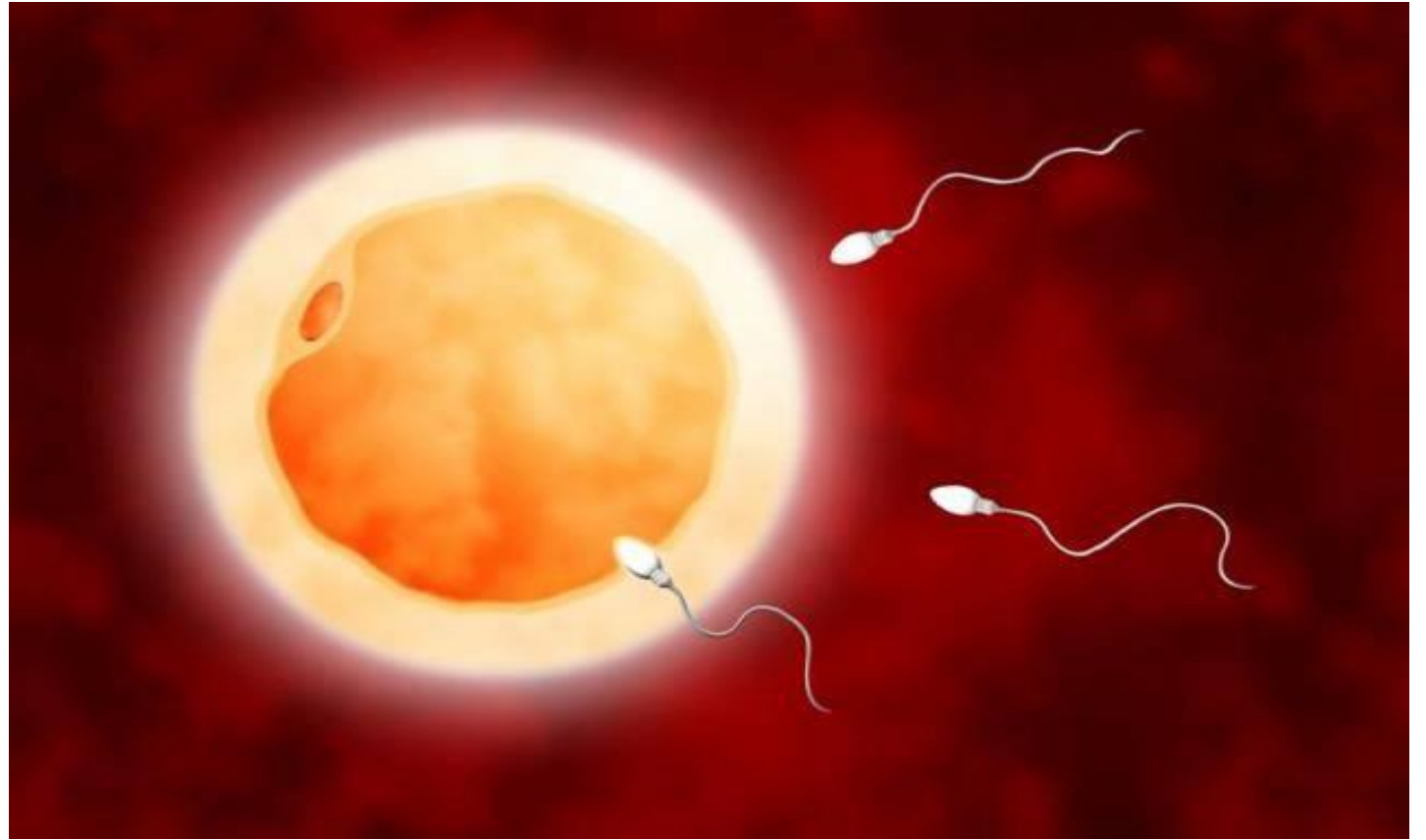

CONCEPCION.



- La concepción es el proceso mediante el cual dos células, una femenina y otra masculina, se unen para dar comienzo a la gestación de un embrión.

¿Como se produce?

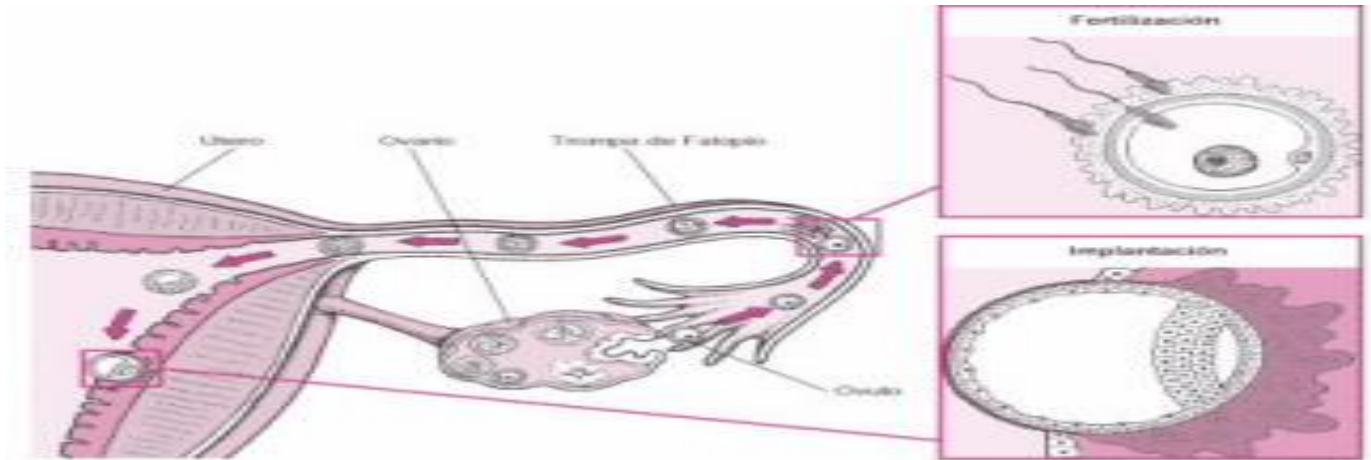

- **La concepción o fecundación humana es interna, es decir se produce dentro del cuerpo de la mujer, concretamente en las trompas de Falopio. El óvulo es fecundado en la trompa (1 día) y luego avanza hacia el útero (entre 2 y 5 días). ... El semen será depositado en la vagina, atravesará el útero y llegará a las trompas de Falopio**

EMBARAZO



El embarazo comienza cuando la bola de células se adhiere a la pared del útero. Esto se denomina implantación.



Download from
Dreamstime.com

This watermarked comp image is for previewing purposes only.

ID 70983114

© Maia Nikolaeva | Dreamstime.com

- es el período que transcurre entre la implantación del cigoto en el útero, hasta el momento del parto, en cuanto a los significativos cambios fisiológicos, metabólicos e incluso morfológicos que se producen en la mujer encaminados a proteger, nutrir y permitir el desarrollo del feto, como la interrupción de los ciclos menstruales, o el aumento del tamaño de las mamas para preparar la lactancia.

PARTO.



- **El parto humano, también llamado nacimiento, es la culminación del embarazo humano hasta el período de la salida del bebé del útero.**



- **La vía de parto puede también variar, puede ser un parto vaginal, es decir que el feto es expulsado por el canal de parto natural (vagina) o bien un parto abdominal, es decir, por el abdomen de la madre (cesárea).**

Fases del parto

- El parto va precedido de los pródromos de parto, síntomas vagos e inespecíficos que preceden al parto propiamente dicho. El parto en sí **se divide en tres fases:**
 - **Fase de dilatación**
 - **Fase de expulsivo**
 - **Fase de alumbramiento**



Dilatación cervical

FASES DEL PARTO

Expulsión fetal

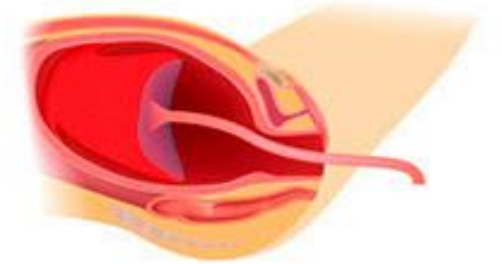

Expulsión de la placenta