

SEXUALIDAD HUMANA

UDS
UNIVERSIDAD DEL SURESTE

DRA. DENNYS BARRIENTOS CASTILLO

ROLANDO DE JESUS PEREZ MENDOZA

**PARTO, CONCEPCION Y
EMBARAZO**

MAPA CONCEPTAL, RESUMENES

PARTO

Cuando esté lista para tener a su bebé, usted comenzará el trabajo de parto. Las señales de que vaya a dar a luz incluyen

Las contracciones regulares comienzan a repetirse en forma más seguida
Pérdida de líquido o sangrado de la vagina
Dolor de espalda baja sordo
Calambres abdominales



La primera etapa comienza con contracciones. Continúa hasta que el cuello uterino se vuelve más delgado y dilatado (estirado) hasta tener unas cuatro pulgadas (10 centímetros) de ancho.



La segunda es la etapa activa, en la que se empieza a empujar hacia abajo. La coronación es cuando la cabeza de su bebé se hace visible. Poco después su bebé nace

En la tercera etapa, usted expulsa la placenta. La placenta es el órgano que suministra alimento y oxígeno a su bebé durante el embarazo.

Las madres y los bebés son monitoreados de cerca durante el parto. La mayoría de las mujeres son capaces de tener un bebé a través de un parto vaginal normal. Si se presentan complicaciones, puede ser necesario dar a luz con una cirugía mediante una cesárea.

EMBARAZO

E.M.P.A.P.A.F.O

El primer trimestre es el momento de mayor riesgo de aborto espontáneo; el inicio del tercer trimestre se considera el punto de viabilidad del feto, es decir, el momento a partir del cual puede sobrevivir extraútero.

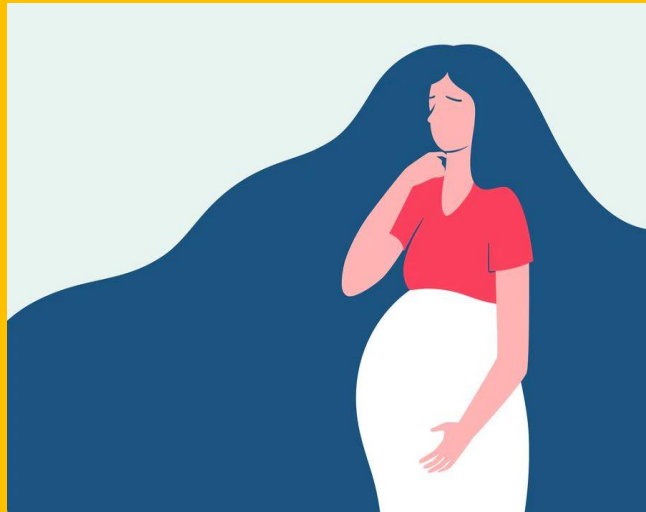

El embarazo humano dura de media unas 40 semanas desde el primer día de la última menstruación o 38 desde la fecundación, aproximadamente unos 9 meses. Teniendo en cuenta la variación que se da en relación a la duración del embarazo, es más preciso decir que la duración del embarazo suele durar entre 37 y 42 ya que solamente el 4% de las mujeres dan a luz en la fecha predicha mediante la regla de Naegele. Si el bebé nace antes de las 37 semanas se considera un parto prematuro, y si nace después de las 42 semanas se considera un parto post-término

¿QUE ES?

es el período que transcurre entre la implantación del cigoto en el útero, hasta el momento del parto, en cuanto a los significativos cambios fisiológicos, metabólicos e incluso morfológicos que se producen en la mujer encaminados a proteger, nutrir y permitir el desarrollo del feto, como la interrupción de los ciclos menstruales, o el aumento del tamaño de las mamas para preparar la lactancia.

El término gestación hace referencia a los procesos fisiológicos de crecimiento y desarrollo del feto en el interior del útero materno

En rigor, y bien expresado, la gestación se refiere al desarrollo del feto y el embarazo se refiere a los cambios en la mujer que lo hacen posible, aunque en la práctica muchas personas utilizan ambos términos como sinónimos.

En la especie humana las gestaciones suelen ser únicas, aunque pueden producirse embarazos múltiples. La aplicación de técnicas de reproducción asistida está haciendo aumentar la incidencia de embarazos múltiples en los países desarrollados



CONCEPCION:

La concepción es la unión del espermatozoide y el óvulo, es el comienzo del nuevo ser, marca el inicio del embarazo.

Esta simple enumeración nos hace ver que cada concepción humana queda enmarcada en una enorme cantidad de dimensiones extracientíficas. Considerarla simplemente como un evento más en el mundo de los intercambios entre seres vivos del planeta significa aplicar una óptica reductiva y empobrecedora. Una óptica que, según algunos, sería propia de la “seriedad” del método científico, pero que en realidad muestra cómo, al hablar del ser humano, el científico necesita reconocer que está delante de “algo” que va mucho más allá de lo que pueda ser visto desde el microscopio y desde los análisis de componentes químicos.



La inmensa mayoría de los seres humanos empezamos la aventura del vivir desde el encuentro de dos gametos, uno paterno y otro materno: es lo que podemos llamar “concepción” o fecundación.

una concepción puede ocurrir a raíz de una relación sexual entre esposos que se quieren, o entre esposos que viven en una dramática situación de violencia doméstica, o entre novios, o entre amigos ocasionales, o como resultado de una violación, o a raíz de una inseminación artificial, o desde la fecundación in vitro (FIVET) o desde la ICSI. Cada una de estas modalidades puede tener un número elevado de “variantes” (edades de los padres, circunstancias humanas en la historia de la mujer, del varón, de la familia, de la ciudad, del país, etc.) que superan en mucho la frialdad del dato científico.