



Universidad del Sureste

Escuela de Medicina

Título del trabajo:

“CLASIFICACION DE FRACTURAS”

Nombre del alumno: Flores Velázquez Alondra Nancy Marili

Nombre de la asignatura: Clínicas Quirúrgica

Semestre y grupo: 7ºA

Nombre del profesor: Dr Edgar Martín Guillen Hernández

Comitán de Domínguez, Chiapas. 20 de Noviembre del 2020

LOCALIZACION ANATOMICA

Intrarticulares.
Extrarticulares
Fisiarias
Deslizamientos

Epífisis Proximal ←

Diáfisis ←

Metafisiarias ←

Epífisis Distal ←

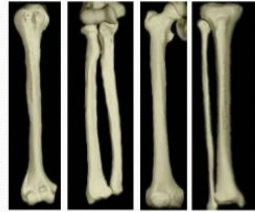

Se describen según su localización en el tercio proximal, medial o distal de un hueso largo.

Otros términos anatómicos utilizados hacen referencia a la cabeza, diáfisis y base del hueso.



TIPOS DE FRACTURAS



DIRECCION DE LAS LINEAS DE FRACTURA

<p>Transversa o Oblicua: la línea de transversal: que fractura suele estar discurre perpendicularmente al hueso de 45 a 60 grados.</p>	<p>Impactada: una fractura impactada cuyos extremos están comprimidos entre sí. Suelen ser fracturas muy estables</p>	<p>Espiroidea: estas fracturas tienen un componente de torsión.</p>	<p>Comminuta: son las fracturas en las que existen más de dos fragmentos rotos. Otros ejemplos de este tipo son las fracturas segmentarias o dobles y las en mariposa.</p>
--	--	--	---

RELACION ENTRE LOS DISTINTOS FRAGMENTOS DE UNA FRACTURA

<p>Alineación</p>	<p>Es la relación entre los ejes de los fragmentos de un hueso largo. La alineación se describe en grados del ángulo formado por el fragmento distal en relación al proximal</p>
<p>Aposición</p>  <p>Rotación interna Rotación externa Acabalgamiento con acortamiento (aposición en bayoneta) Separación</p>	<p>Se entiende por aposición el tipo de contacto entre las superficies de la fractura, que puede ser parcial</p> <p>Si los fragmentos no sólo están desplazados, sino que se superponen entre sí, el término más comúnmente utilizado es el de aposición en bayoneta o acabalgamiento</p> <p>Cuando el desplazamiento tiene lugar según el eje longitudinal del hueso, el término utilizado es divergencia o separación</p>

ESTABILIDAD

<p>Estable</p>	<p>No tiende a desplazarse después de la reducción</p>
<p>Inestable</p>	<p>Tiende a desplazarse después de la reducción</p>

LESIONES ASOCIADAS CON LOS TEJIDOS BLANDOS

Simple (cerrada)	Una fractura en la que la piel circundante permanece intacta
Compuesta (abierta)	Una fractura en la que la piel circundante se ha roto
Con complicaciones	Una fractura asociada con lesiones neurovasculares, viscerales, ligamentosas o musculares. Las fracturas intraarticulares también pertenecen a este grupo.
Sin complicaciones	Una fractura con lesiones mínimas del tejido blando .

