"Mascarilla Para El Cabello"

¡Tu Estilo, Mi Estilo!

Álvarez Gordillo Janeth Araceli
Hernández Zapata Anelhy Jassmín

PonteBella

Misión

Visión

Ubicación de la empresa

Micro-localización

Calle Pasaje Morales 7A, Comitán de Domínguez Centro, 30000 Comitán de Domínguez, CHIS

Producto

PRODUCTO	CARACTERÍSTICAS	NECESIDAD O PROBLEMA QUE SATISFACE
Mascarilla para cabello	Es una mascarilla para el cabello con ingredientes naturales, que en conjunto con las propiedades del mismo permitan brindar beneficios placenteros y esperados por las usuarias.	Obtener un mayor crecimiento del cabello, brindarle brillo y prevenir la caida del cabello. Cumplir las necesidades del cliente.

Estudio de mercado

- Que tan conveniente es el producto

Resultado

Presentación Marketing

Flyer

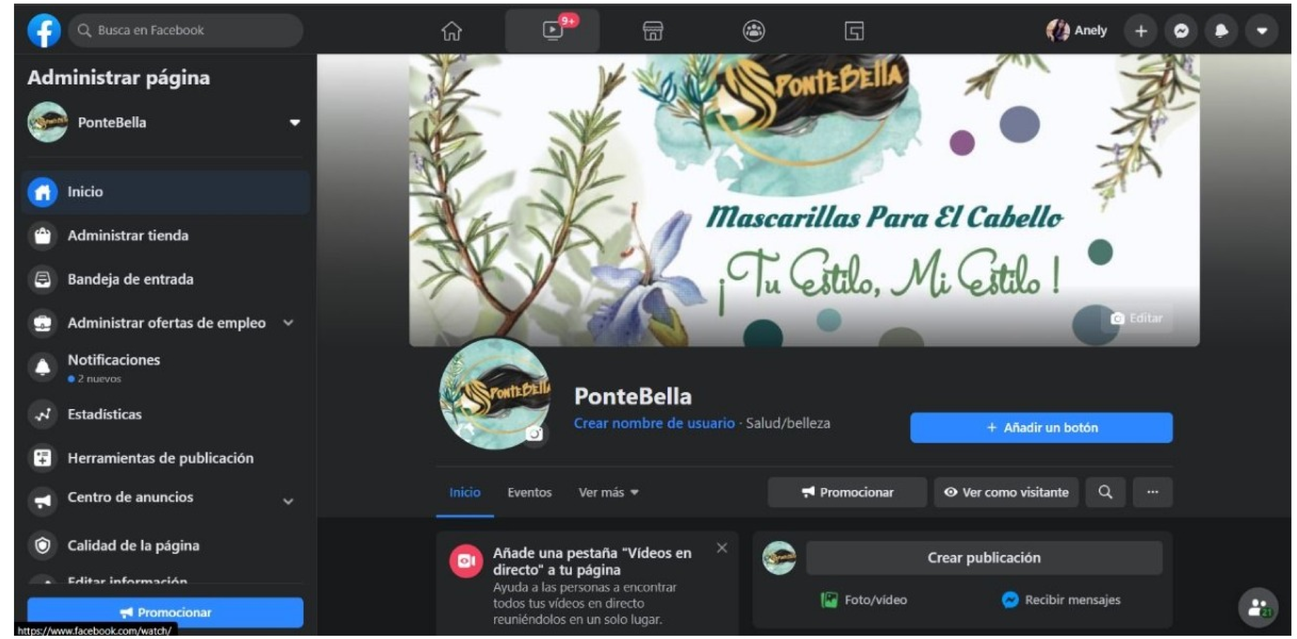

Publicidad (Facebook)

Proceso de producción

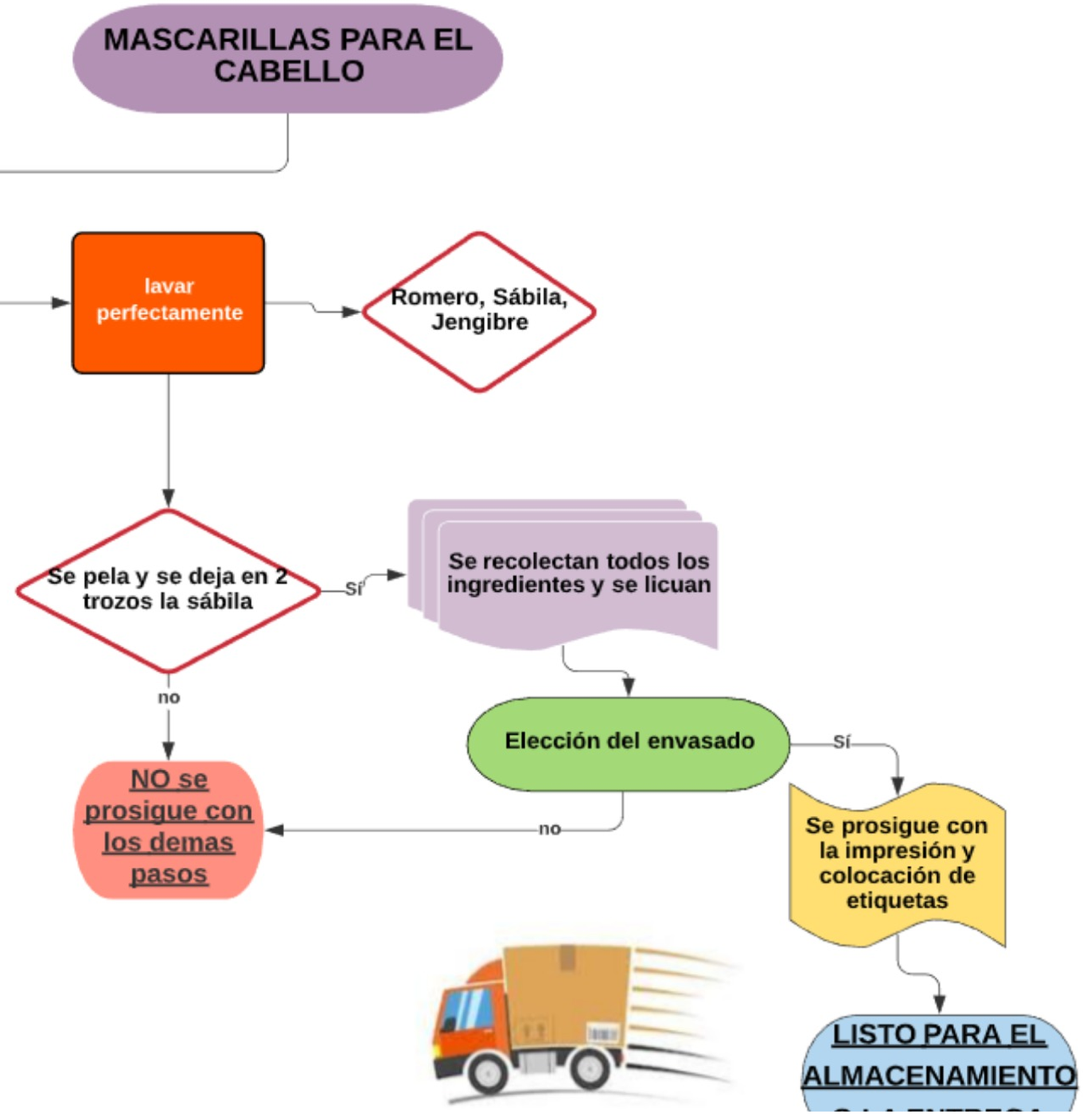

Distribución de planta

Organigrama

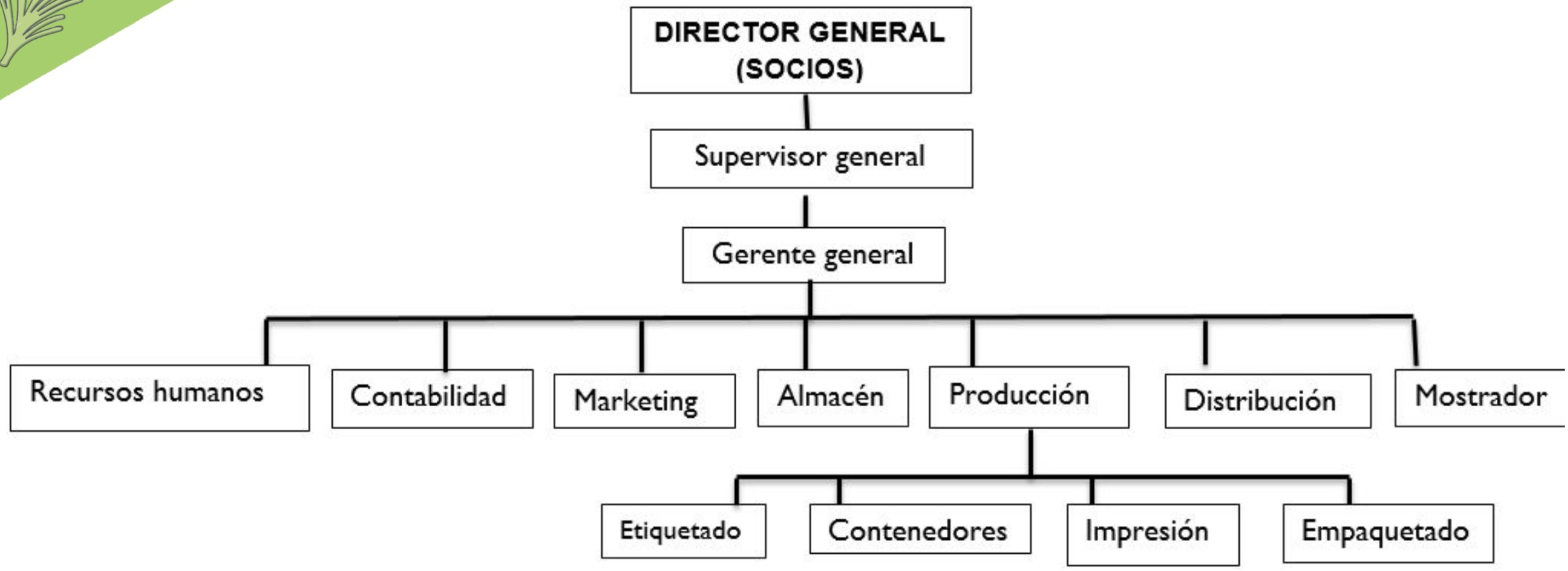

Modelo de negocio

Brindar una efectividad en el crecimiento de cabello
Prevenir la caída de cabello
Productos naturales
Comercializado de manera directa e indirecta

Conclusiones

- Se logró determinar un producto eficiente.
- Mayores beneficios con ingredientes naturales.
- Costos no muy elevados a comparación de la competencia.
- Innovación de los productos naturales.
- Brindamos confianza a las usuarias en la aplicación del producto