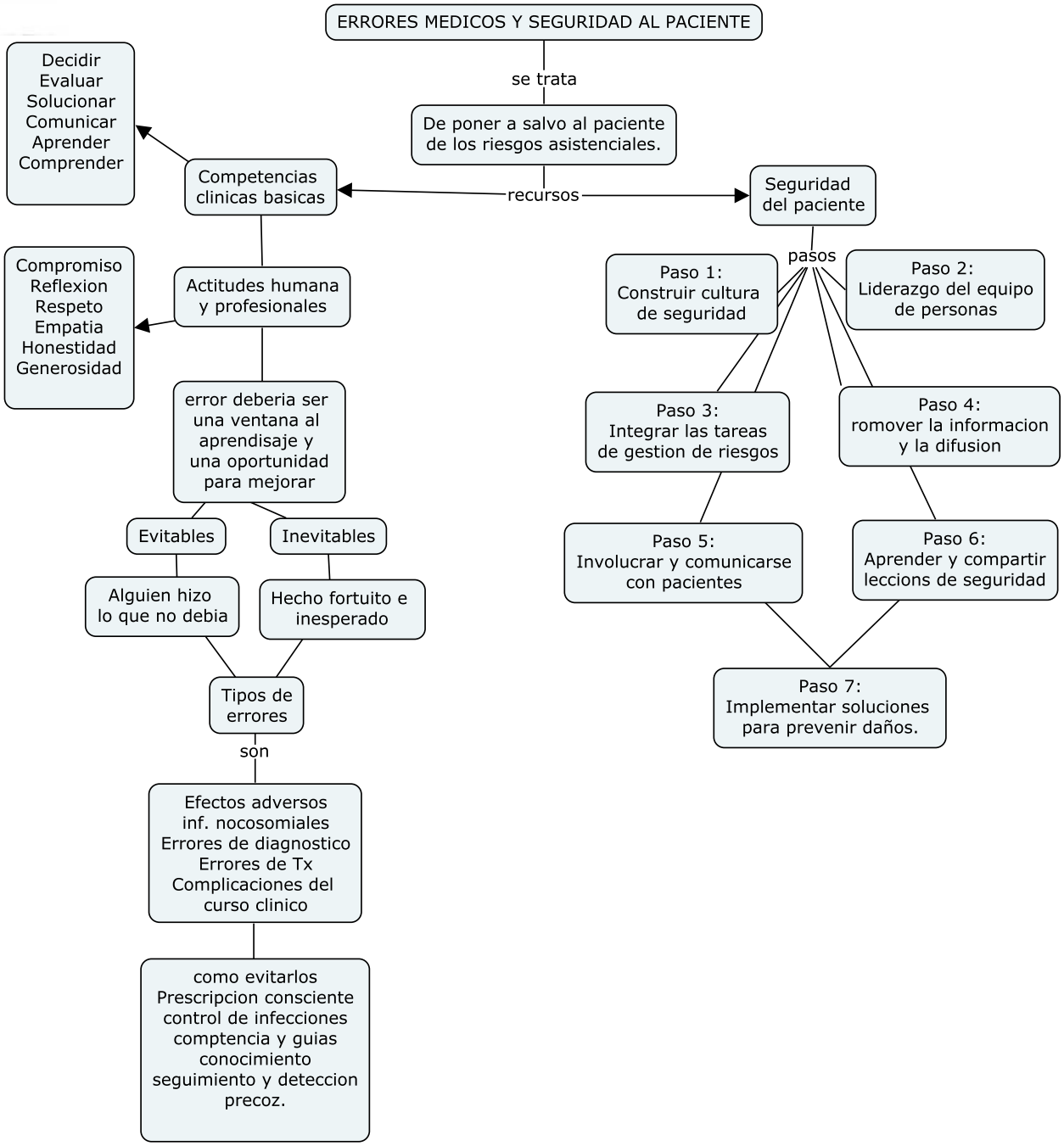
ERRORES MEDICOS Y SEGURIDAD AL PACIENTE
se trata
De poner a salvo al paciente de los riesgos asistenciales.
recursos
Competencias clinicas basicas
Decidir
Evaluar
Solucionar
Comunicar
Aprender
Comprender
Actitudes humana y profesionales
Compromiso
Reflexion
Respeto
Empatia
Honestidad
Generosidad
error deberia ser una ventana al aprendisaje y una oportunidad para mejorar
Evitables
Inevitables
Alguien hizo lo que no debia
Hecho fortuito e inesperado
Tipos de errores
son
Efectos adversos
inf. nocosomiales
Errores de diagnostico
Errores de Tx
Complicaciones del curso clinico
como evitarlos
Prescripcion consciente
control de infecciones
comptencia y guias
conocimiento
seguimiento y deteccion precoz.
Seguridad del paciente
pasos
Paso 1: Construir cultura de seguridad
Paso 2: Liderazgo del equipo de personas
Paso 3: Integrar las tareas de gestion de riesgos
Paso 4: romover la informacion y la difusion
Paso 5: Involucrar y comunicarse con pacientes
Paso 6: Aprender y compartir leccions de seguridad
Paso 7: Implementar soluciones para prevenir daños.