

UNIVERSIDAD DEL SURESTE

LICENCIATURA
MEDICINA HUMANA

CATEDRÁTICO
CANALES HERNÁNDEZ YENI KAREN

TRABAJO
MAPA MENTAL

ALUMNO
DE LEÓN LÓPEZ JOSUÉ

FECHA
04/12/20

LUGAR
TAPACHULA CHIAPAS

Desarrollo psicosexual

fase oral 0-1 años



Fase Anal 2-3 años



Fase

Fase fálica 4-6 años



es un elemento central de la teoría psicoanalítica de las pulsiones sexuales que sostiene que el ser humano, desde el nacimiento, posee una libido instintiva (energía sexual) que se desarrolla en cinco etapas

Fase genital 11+ años (Pubertad en adelante)



Fase latencia 7-10 años (hasta la pubertad)



Teoría psicoanalítica

Con esta teoría, Freud rompía con la creencia de que la sexualidad se nacía en la adolescencia, pues él afirmaba que ésta es una constante en la vida del sujeto desde el nacimiento, se estructura a lo largo del tiempo y además, pasa por diferentes etapas.



- Se refiere a las fuerzas inconscientes que motivan el comportamiento humano. Surgió en el siglo XIX, cuando el médico vienés Sigmund Freud desarrolló el psicoanálisis, es decir, un enfoque terapéutico que rastrea los conflictos inconscientes de las personas, los cuales provienen de la niñez y afectan sus comportamientos y emociones.

Modelo estructural

Para Freud el psicoanálisis no constituye una búsqueda científica imparcial, sino que es un acto terapéutico cuyo objetivo es modificar el comportamiento.



se define como "el conjunto invisible de demandas funcionales que organizan los modos en que interactúan los miembros de una familia" (Minuchin, 1977), estas pautas establecen como, cuando, y con quien cada miembro de la familia se relaciona, regulando la conducta de los sus miembros.

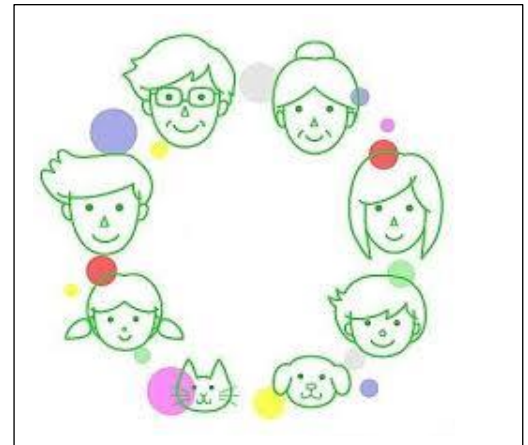

Comportamiento normal, conductas

Otros comportamientos no son castigados pero se toleran bajo ciertas condiciones

Algunas clases de comportamiento son deseadas y aprobadas.



La normalidad de un **comportamiento** está vinculada a la **conducta** de un sujeto que no muestra diferencias significativas respecto a la **conducta** del resto de su comunidad.

Otras clases de comportamientos no pueden ni deben ser tolerados ni consolidados.

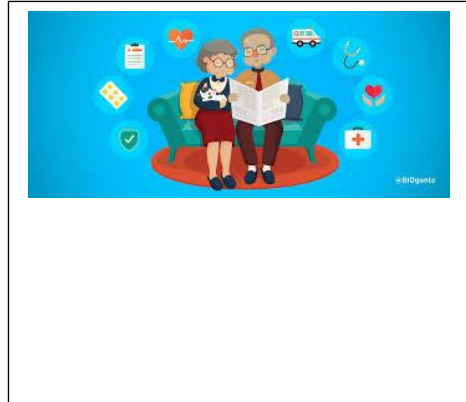

Etapas

Prenatal

Niñez

Juventud

Adulto mayor

Mecanismos de defensa, Clasificación

Infancia

Adolescencia

Adultez

La **inmunidad** innata consiste en barreras que impiden que los materiales dañinos ingresen en el cuerpo. Estas barreras forman la primera línea de **defensa** en la respuesta inmunitaria.



Mecanismos de defensa primarios: estos suelen aparecer en las personas durante las primeras etapas de la vida y tienden a ir relacionadas con actitudes de negación de la realidad. Mecanismos de defensa secundarios: por el contrario, estos aparecen durante las épocas tardías del desarrollo de un individuo.



La primera línea de **defensa** del organismo implica **mecanismos** físicos, químicos y biológicos **como** la piel, las mucosas o el pH ácido del estómago. Cuando estas barreras naturales fracasan el **sistema inmunitario** actúa mediante dos vías: la inmunidad innata y la adquirida.

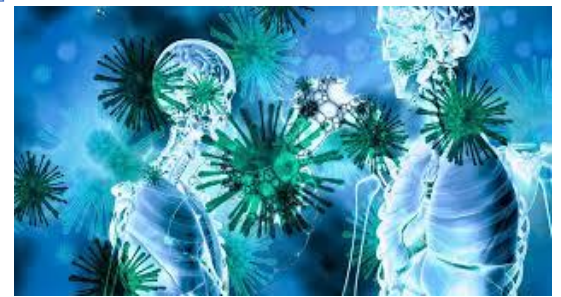

Practica psicoanalítica

