



# CÁNCER DE LOS ÓRGANOS SEXUALES

## SEXUALIDAD HUMANA

### CANCER DE MAMA

El cáncer de mama es la segunda forma más común de cáncer en las mujeres, superado sólo por cánceres de la piel.



#### Causas

Cerca del 5 por ciento de los casos de cáncer de mama en mujeres se deben a factores genéticos, Es posible que los casos restantes se relacionen con un virus en particular o con la dieta.



#### Síntomas

Un bulto nuevo en la mama o la axila (debajo del brazo). Aumento del grosor o hinchazón de una parte de la mama. Irritación o hundimientos en la piel de la mama. Enrojecimiento o descamación en la zona del pezón o la mama. Hundimiento del pezón o dolor en esa zona.

#### Diagnostico

Es importante llevar a cabo el autoexamen cada mes ya que mientras más temprano se detecta el cáncer de mama, mejores son las probabilidades de una recuperación total con el tratamiento adecuado

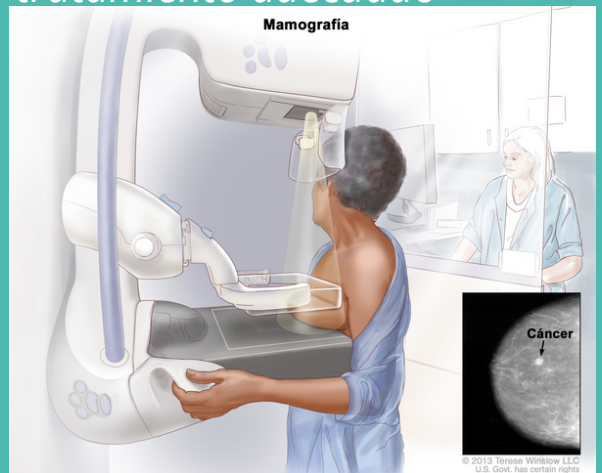

**SÍNTOMAS DEL CÁNCER DE MAMA**

El cáncer de mama puede presentarse en hombres y mujeres, pero es mucho más frecuente en las mujeres.

- ▶ Un **nódulo mamario** o engrosamiento que se siente diferente de los tejidos circundantes.
- ▶ **Cambio de tamaño**, forma o apariencia de una mama.
- ▶ **Cambios en la piel** de la mama, como hoyuelos.
- ▶ La **inversión** reciente del pezón.
- ▶ Excoriación, descamación, **formación de costras** o desprendimiento del área de piel pigmentada que rodea el pezón (areola) o de la piel de la mama.
- ▶ **Enrojecimiento** o depresiones en la piel de la mama. Como en la cáscara de una naranja.

#### Mastectomía

Se pueden llevar a cabo diversas formas de cirugía cuando se encuentra que una masa en el seno es maligna.

#### Aspectos psicológicos

Hay mucho más mar de fondo en cuanto al cáncer de mama y la mastectomía que detalles técnicos acerca del diagnóstico y la cirugía. El impacto psicológico del cáncer de mamas y de la mastectomía puede ser enorme.



# CÁNCER CERVICAL, ENDOMETRIAL Y OVÁRICO

MEDICINA HUMANA

## SEXUALIDAD HUMANA

Los cánceres del cuello uterino, del endometrio y de los ovarios son los más comunes en las mujeres después del cáncer de mamas y representan cerca del 11 por ciento de cánceres nuevos en la mujer.

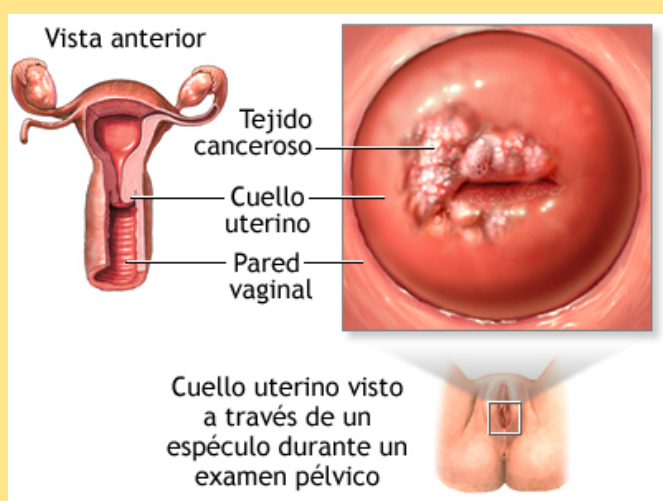

La prueba de Papanicolaou se lleva a cabo durante el examen pélvico. Debido a que esta prueba extremadamente precisa puede detectar el cáncer mucho tiempo antes.

Los síntomas del cáncer de ovarios inflamación abdominal y cólicos, vómitos y diarrea pueden ser, y por lo general son indicativos de padecimientos menos graves tales como un virus estomacal o síndrome de colon irritable.



El tratamiento para el cáncer cervical varía de acuerdo con qué tan avanzado se encuentra al momento del diagnóstico, si se detecta de manera muy inicial, es bastante curable con métodos tales como la crioterapia, una técnica no quirúrgica que utiliza el frío extremo para la destrucción exclusiva de las células anormales.



**GIOVANNY DAMIAN GONZALEZ E.**



MEDICINA HUMANA

# Cáncer de próstata

SEXUALIDAD HUMANA

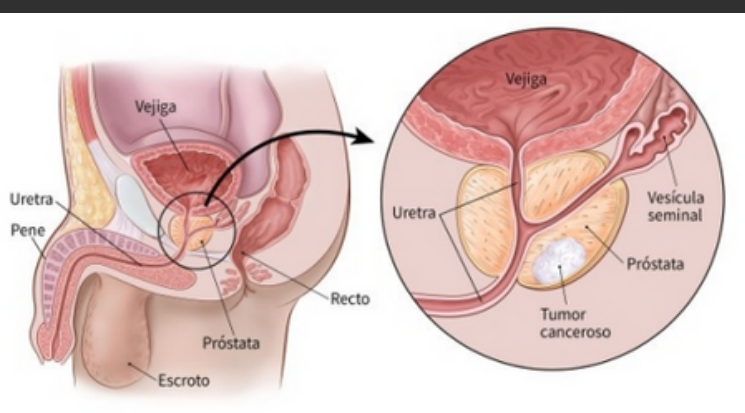

## CANCER DE PROSTATA

El cáncer de próstata es la segunda causa de muerte en los varones, siendo la más común el cáncer de pulmón,

## SINTOMAS

Los síntomas iniciales del cáncer de próstata son la micción frecuente (en especial durante las noches), dificultad para orinar y dificultad para vaciar la vejiga.

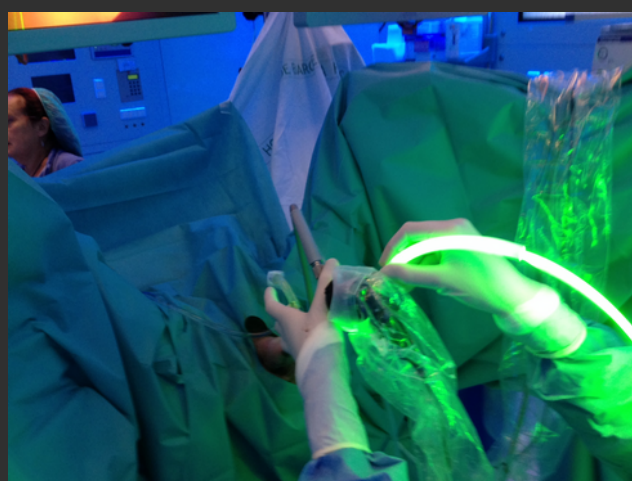
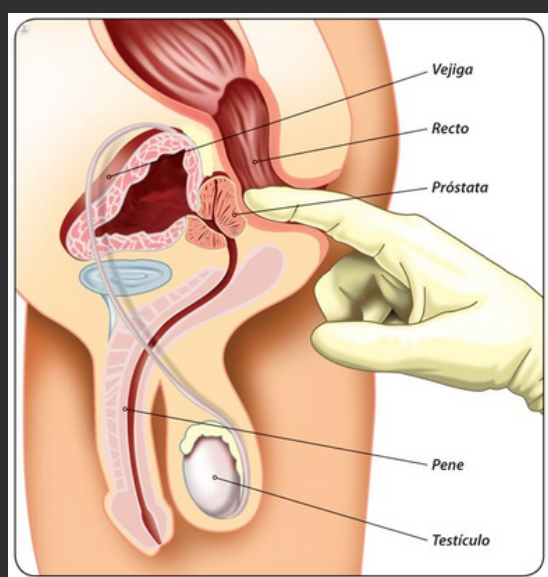

## DIAGNOSTICO

El diagnóstico preliminar del cáncer de próstata se hace por medio de un examen rectal, el cual es muy sencillo y sólo ocasiona una incomodidad mínima.

## TRATAMIENTO

Con frecuencia, el tratamiento implica la remoción quirúrgica de parte o la totalidad de la próstata además de algún tipo de terapia hormonal, radioterapia o fármacos oncológicos.

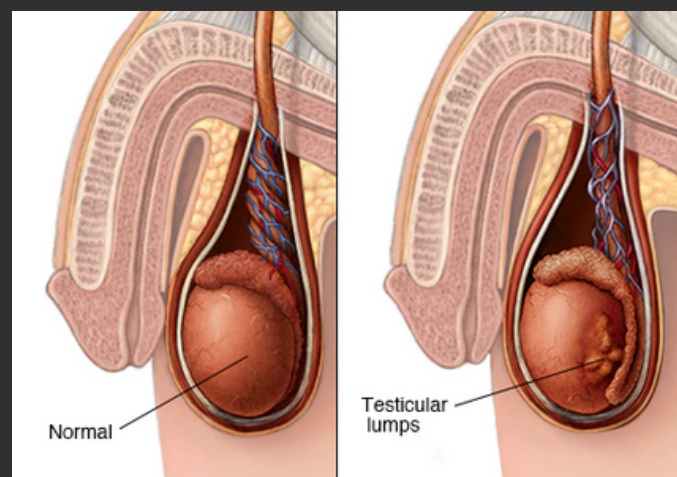

## CANCER TESTICULAR

El cáncer de testículos no es una forma particularmente común de cáncer. Se diagnostican cerca de 9,000 casos nuevos al año, Por lo general, la primera señal es una protuberancia indolora en los testículos, o un ligero aumento en tamaño o cambio de consistencia en los testículos.

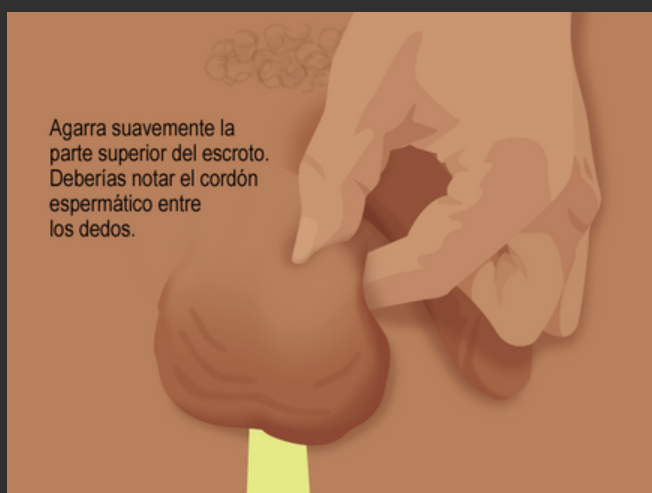

El diagnóstico se hace por medio del examen que un médico hace de los testículos, el diagnóstico final implica la remoción quirúrgica del testículo completo, no se sabe con certeza cuál es la causa del cáncer testicular.