



UNIVERSIDAD DEL SURESTE



#324585167

BRYAN ALAIN MORALES GONZALEZ

Q.F.BYENI KAREN CANALES HERNANDES

SEXUALIDAD Y CRECIMIENTO

SEXUALIDAD HUMANA

TAPACHULA CHIAPAS,05/09/20

SEXUALIDAD HUMANA

BRYAN ALAIN MORALES GONZALEZ

INVESTIGACION SEXUAL

La salud sexual y reproductiva es un campo complejo y polifacético. Las investigaciones en este ámbito requieren un enfoque multidisciplinar que abarque estudios biomédicos, epidemiológicos y conductuales básicos, así como políticos y de los sistemas sanitarios. Como primer paso del proceso consultivo internacional para identificar las lagunas y las prioridades de la investigación en este campo, en el presente documento se esboza un marco conceptual para la salud sexual y reproductiva



ANATOMIA SEXUAL HOMBRE

GLANDE

El glande también se conoce como la cabeza o la punta del pene. Allí está ubicada la abertura de la uretra. Por este lugar, salen la preeyaculación (líquido preeyaculatorio), el semen (eyaculación) y la orina. Mucha gente cree que es la parte más sensible del pene

CUERPO

El cuerpo se extiende desde la punta del pene hasta el lugar en donde se conecta con el abdomen. Tiene forma de tubo. La uretra se encuentra dentro del cuerpo.

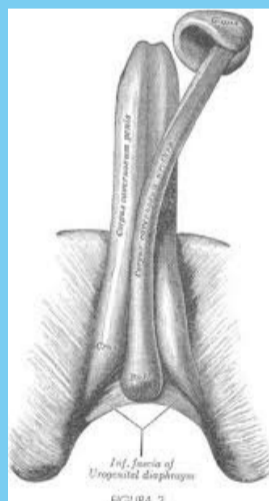

PREPUCIO

El prepucio es una capa de piel que cubre y protege la cabeza (glande).

Cuando tu pene se pone duro, el prepucio se retrae y deja la punta expuesta. Algunas veces se realiza una circuncisión (un médico corta el prepucio mediante una operación) poco después del nacimiento, por lo que no todos los penes lo tienen..

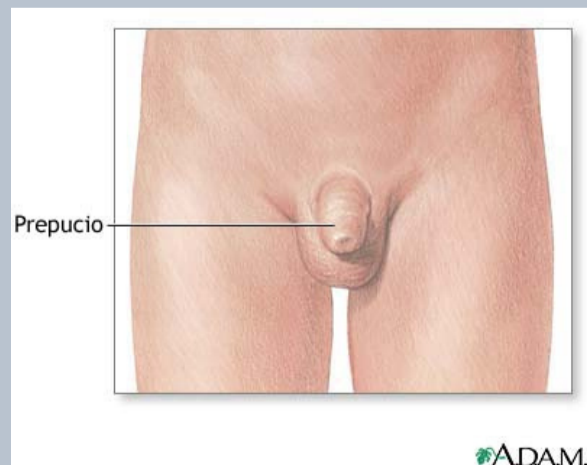

SEXUALIDAD HUMANA

BRYAN ALAIN MORALES GONZALEZ

FRENILLO

El frenillo se encuentra donde el prepucio se junta con el revés del glande. Está justo debajo de la cabeza y tiene forma de una pequeña "V". En general, después de la circuncisión queda una parte del frenillo. Para muchas personas, es muy sensible

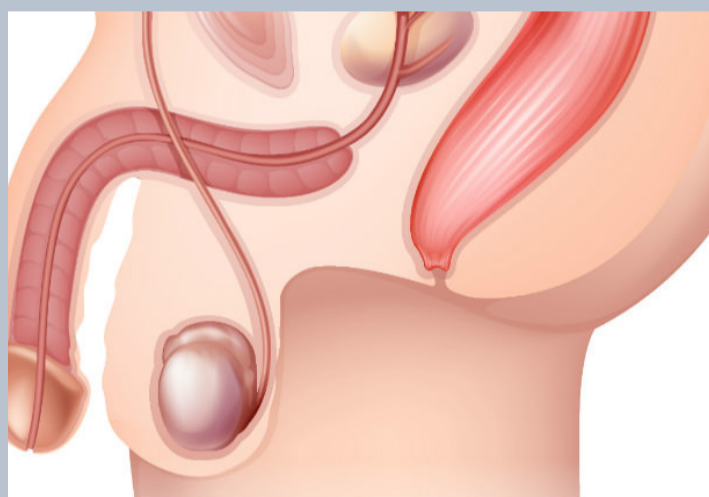
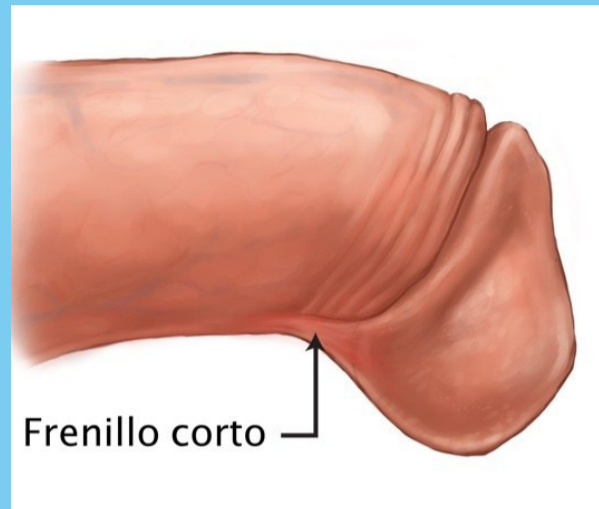

ESCROTO

El escroto es una "bolsa" de piel que cuelga debajo del pene; contiene los testículos y los mantiene a la temperatura correcta. Si hace mucho frío, el escroto lleva los testículos más cerca del cuerpo. Si hace mucho calor, los aleja

INTERNO HOMBRE

Testículos Los testículos son 2 glándulas con forma de pelota ubicadas dentro del escroto.

Epidídimo

El epidídimo es un conducto en el que el esperma madura. Conecta cada testículo con cada conducto deferente y almacena el esperma antes de eyacular.

Conducto deferente Es un conducto largo y angosto que, durante la eyaculación, transporta el esperma desde el epidídimo hasta las vesículas seminales.

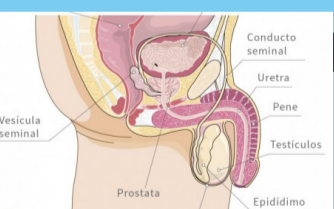
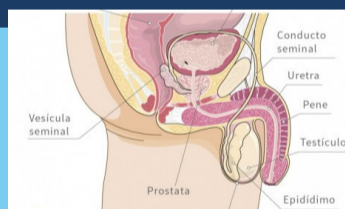

Vesículas seminales Las vesículas seminales son 2 órganos pequeños que producen el semen, el fluido por el cual se mueve el esperma. Se encuentran ubicadas debajo de la vejiga

PROSTATA

La próstata produce un líquido que ayuda al esperma a moverse; es aproximadamente del tamaño de una nuez o de una pelota de golf. Es muy sensible a la presión o al tacto, lo que muchos encuentran placentero

URETRA

Uretra La uretra es un conducto que transporta la orina (pis), la preeyaculación y el semen a la abertura de la uretra para que salgan del cuerpo

SEXUALIDAD HUMANA

BRYAN ALAIN MORALES GONZALEZ

ANATOMIA SEXUAL MUJER

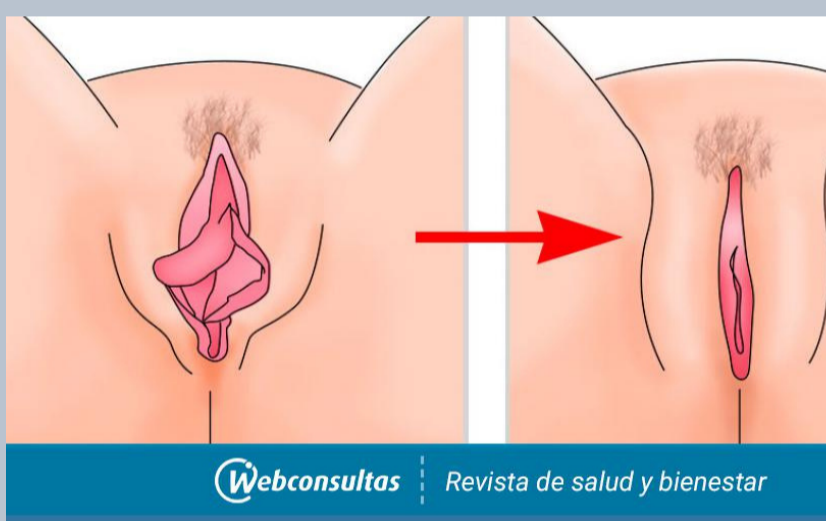
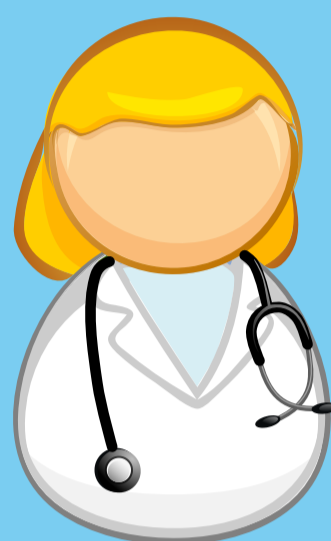

LABIOS VAGINALES

Los labios vaginales son pliegues de piel alrededor de la abertura vaginal. Los labios mayores (labios externos) generalmente son carnosos y están cubiertos de vello púbico. Los labios menores (labios internos) están dentro de los externos. Empiezan en el clítoris y terminan debajo de la abertura vaginal.

CLITORIS



La punta del clítoris se encuentra en la parte superior de la vulva, donde se juntan los labios internos.

Su tamaño varía de persona a persona: puede ser pequeño como una arveja o tan grande como un pulgar. Su punta del clítoris está cubierta por el capuchón del clítoris.

ORIFICIO URETAL

El orificio uretral es una pequeña abertura por donde se orina que está ubicada justo debajo del clítoris.

La abertura vaginal se encuentra justo debajo del orificio uretral. Este lugar es por donde nacen los bebés y por donde la menstruación sale del cuerpo.

El monte de Venus es un montículo carnosos que se encuentra sobre la vulva.

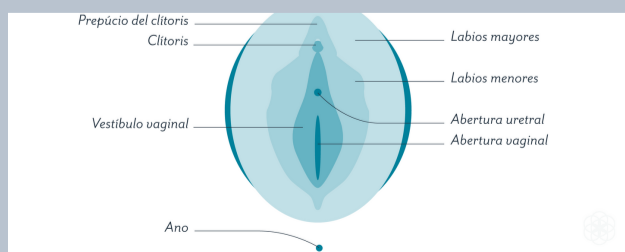

SEXUALIDAD HUMANA

BRYAN ALAIN MORALES GONZALEZ

ANATOMIA SEXUAL MUJER

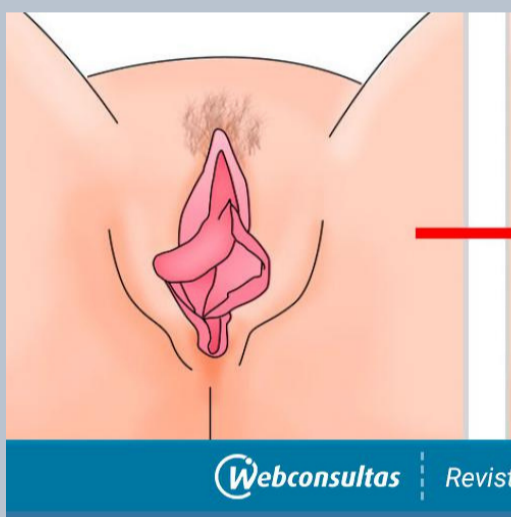
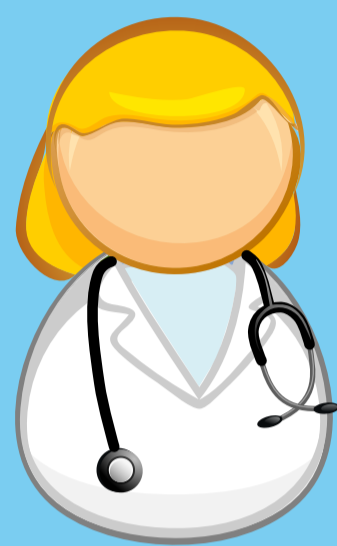

PARTE INTERNA

Vagina La vagina es un conducto que conecta la vulva con el cervix y el útero. Por aquí salen los bebés y la menstruación.

CUELLO UTERINO

Cuello uterino El cuello uterino divide la vagina y el útero, y está ubicado justo entre los dos. Tiene forma de rosquilla con una pequeña abertura en el medio.

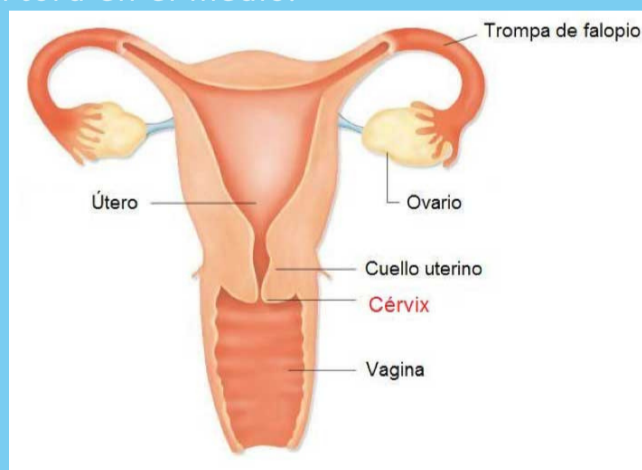

UTERO

es un órgano muscular en forma de pera del tamaño de un puño pequeño. A veces se lo denomina "matriz", porque es donde se desarrolla el feto durante el embarazo.

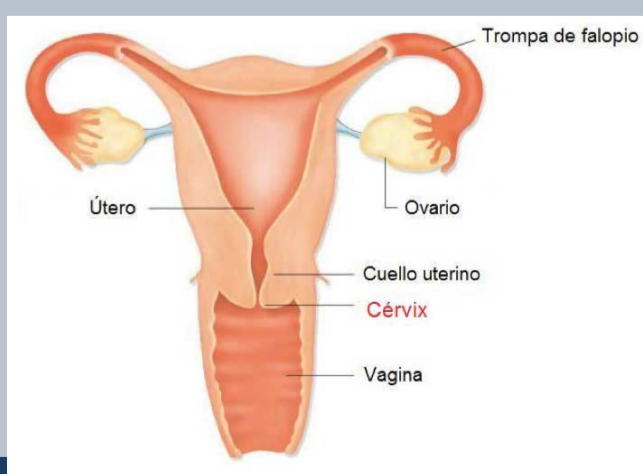

SEXUALIDAD HUMANA

BRYAN ALAIN MORALES GONZALEZ

ANATOMIA SEXUAL MUJER

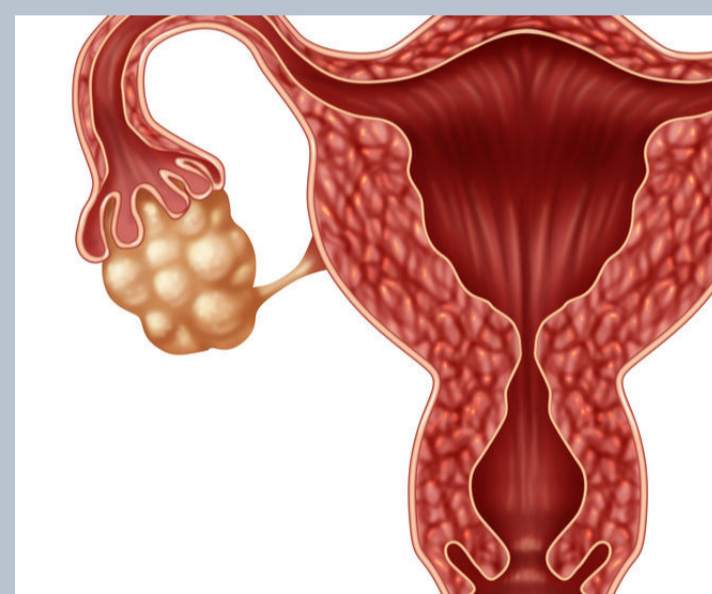
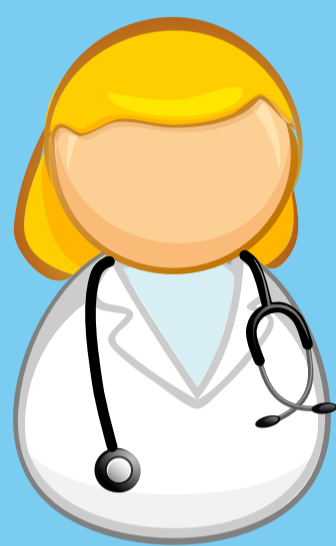

OVARIOS

Ovarios Los ovarios almacenan los óvulos. También producen hormonas, entre ellas, el estrógeno, la progesterona y la testosterona. Estas hormonas controlan situaciones como el periodo menstrual y el embarazo.

PUNTO G

Punto G El punto G o Punto de Gräfenberg está ubicado en la parte delantera (la parte más cercana al abdomen) de la vagina. Está unas pulgadas hacia dentro de la vagina.



HORMONAS SEXUALES

El ovario produce hormonas sexuales femeninas, (estrógenos y gestágenos) mientras que el testículo produce hormonas sexuales masculinas o andrógenos. El estrógeno más importante que sintetiza el ovario es el estradiol mientras que la progesterona es el más importante de los gestágenos.

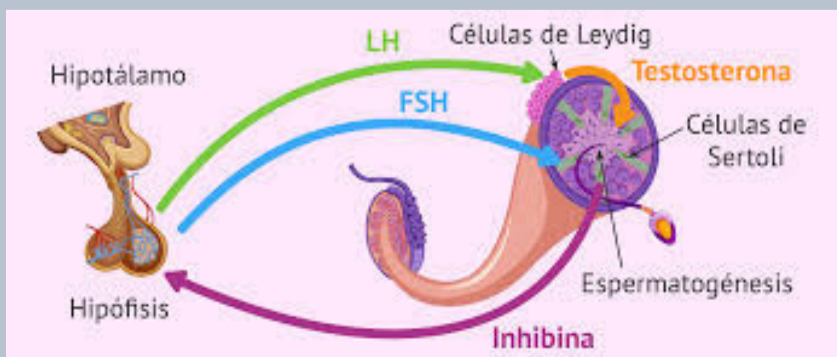

SEXUALIDAD HUMANA

BRYAN ALAIN MORALES GONZALEZ

ANATOMIA SEXUAL MUJER

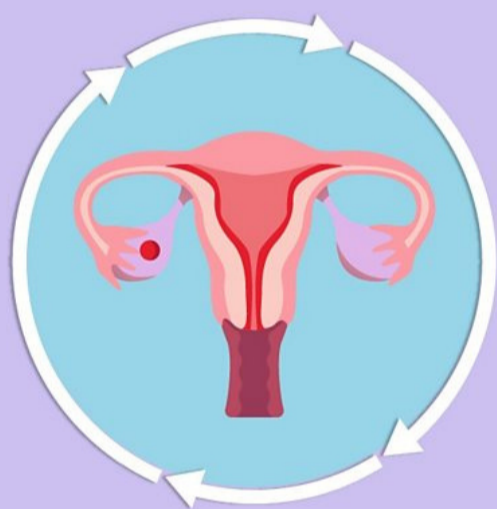
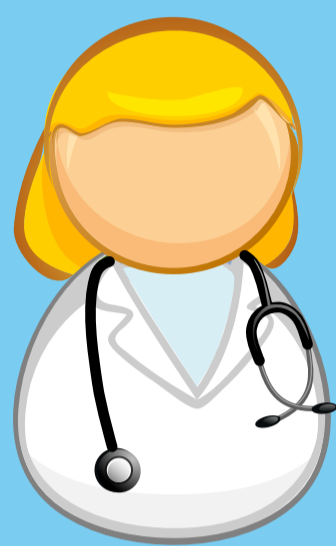

MENSTRUACION

La menstruación o período, es el sangrado vaginal normal que ocurre como parte del ciclo mensual de la mujer. Todos los meses, su cuerpo se prepara para un posible embarazo. Si esto no ocurre, el útero, se desprende de su recubrimiento. Esta es la sangre menstrual, que sale del cuerpo a través de la vagina. Esta sangre es parte sangre y parte tejido del interior del útero

MENOPAUSIA

La menopausia es la época de la vida de una mujer en la cual deja de tener menstruaciones. Suele ocurrir naturalmente, con mayor frecuencia después de los 45 años. La menopausia se produce porque los ovarios de la mujer dejan de producir las hormonas estrógeno y progesterona. Una mujer llega a la menopausia cuando no tiene un período menstrual durante un año. Los cambios y los síntomas pueden empezar varios años antes



EMBARAZO Y PARTO

Los embarazos se datan desde el primer día de la última regla y se calcula la fecha probable del parto 40 semanas más tarde. Según estas cuentas se incluye en este cálculo un periodo inicial, que en mujeres con ciclos regulares es de dos semanas, en el que la mujer todavía no está embarazada, pero habitualmente la fecha de la última menstruación es el único dato del que se dispone para datar la gestación. En los casos en que conocemos la fecha de concepción se trataría de sumar 38 semanas a esa fecha

PARTO

El parto se define como la expulsión de un (o más) fetos maduros y la placenta desde el interior de la cavidad uterina al exterior. Se considera un parto a término, es decir a tiempo normal, el que ocurre entre las 37 y 42 semanas desde la fecha de última regla. Los partos ocurridos antes de las 37 semanas se consideran partos prematuros y los que ocurren después de las 42 semanas se consideran partos post-término