



Facultad de Medicina Humana

Docente

Dr. Miguel Basilio Robledo

Trabajo

Diagrama de flujo de patologías de leucemias

Estudiante

Fernanda galdamez González

Tema

Patologías

Materia

Fisiopatología

Tapachula Chiapas 04 de septiembre de 2020



Sensación de cansancio.
Debilidad.
Mareo o aturdimiento.
Dificultad para respirar.
Piel pálida.

SINTOMAS

se produce cuando una célula de la médula ósea presenta errores en su ADN. Los errores le indican a la célula que continúe creciendo y dividiéndose

CAUSAS

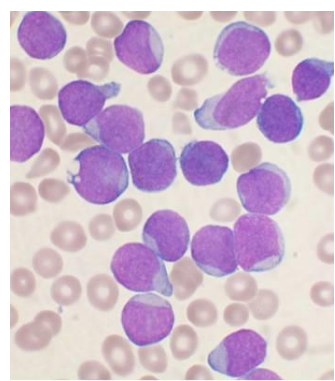

LEUCEMIA LINFOTICA AGUDA

TRATAMIENTO

Quimioterapia combinada seguida de trasplante de células madre.
Terapia con anticuerpos monoclonales (blinatumomab o inotuzumab ozogamicina) seguida de trasplante de células madre.

QUE ES

Tipo de cáncer hematológico y de la médula ósea que afecta los glóbulos blancos.

DIAGNOSTICO DEL DOCTOR: examen físico para verificar los signos generales de salud, signos de enfermedad

Fatiga.
Debilidad.
Palidez.
Moretones que se forman fácilmente o sangrado que no se detiene con facilidad.

SINTOMAS

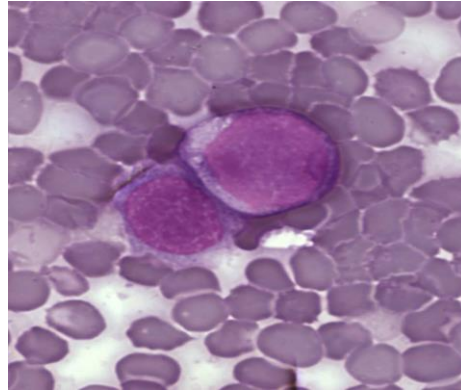

La causa de la leucemia mielógena aguda es un daño en el ADN de las células en desarrollo de la médula ósea. Cuando esto sucede, la producción de células sanguíneas es deficiente.

SE DEBE

TRATAMIENTO

Quimioterapia de dosis altas, con radioterapia o sin esta, y trasplante de células madre con las células madre del paciente.

LEUCEMIA MIELOGENA AG.

QUE ES

es un cáncer de la sangre y la médula ósea (el tejido esponjoso que se encuentra dentro de los huesos y el lugar donde se producen las células sanguíneas).

DIAGNOSTICO DEL DOCTOR: El médico puede solicitar una serie de pruebas de análisis en laboratorio con el objetivo de confirmar

Debilidad.
Cansancio.
Pérdida de peso.
Escalofríos.

SINTOMAS

se originan en la médula ósea,
pero luego llegan hasta la sangre.
En la CLL, las células leucémicas
a menudo se acumulan
lentamente.

CAUSA

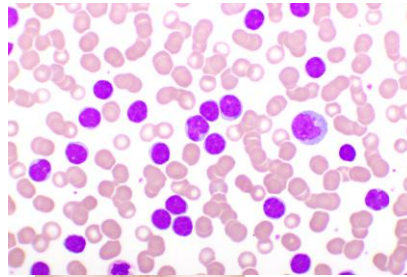

TRATAMIENTO

LEUCEMIA LINFOCITICA CRONICA

QUE ES

Medicamentos de terapia
dirigida para leucemia
linfocítica crónica.

Cirugía para la leucemia
linfocítica crónica.

es un tipo de enfermedad
de la sangre y médula ósea
que, por lo general,
empeora poco a poco.

DIAGNOSTICO DEL DOCTOR: Determinar el tipo de linfocitos involucrados.
Una prueba llamada «citometría de flujo».

Antecedentes familiares de tipos de cáncer de la sangre y de médula ósea.
Exposición a sustancias químicas.

Escalofríos.
Fiebre.
Sudores nocturnos.
Ganglios linfáticos hinchados (a menudo se sienten como masas debajo de la piel)

CAUSAS

SINTOMAS

LEUCEMIA DE CELULAS PILOSAS

TRATAMIENTO

QUE ES

Quimioterapia para la leucemia linfocítica crónica.
Anticuerpos monoclonales para la leucemia linfocítica crónica.

es una enfermedad rara causada por la proliferación anormal de linfocitos B en la médula ósea, en el bazo y en sangre periférica. Es una leucemia linfocítica crónica de progresión lenta.