



UNIVERSIDAD DEL SURESTE

PRESENTA:

LUCÍA GUADALUPE ZEPEDA MONTUFAR

TERCER SEMESTRE EN LA LICENCIATURA DE MEDICINA HUMANA

TEMA:
SEXUALIDAD INTEGRAL

ASIGNATURA:
SEXUALIDAD HUMANA

CATEDRÁTICO:
DR. RICARDO ACUÑA DEL SAZ

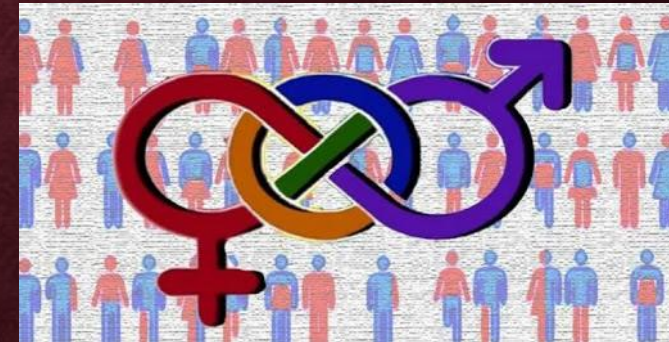

TUXTLA GUTIÉRREZ; CHIAPAS, 26 DE AGOSTO DEL 2020

CONCEPTOS BÁSICOS Y CONCEPTO INTEGRAL DE SEXUALIDAD



SEXUALIDAD

Es el conjunto de todas las características y manifestaciones biológicas, psicológicas, sociales y culturales que hacen que cada individuo sea reconocido en su entorno como hombre o como mujer.



**Sexo
biológico**

**Sexo de
asignación**

**Sexo de
identidad**

CONCEPTO INTEGRAL DE SEXUALIDAD



Eusebio Rubio propone que la sexualidad sea vista como un sistema que a su vez se constituye por los siguientes cuatro subsistemas u holones (del griego holos, "todo")

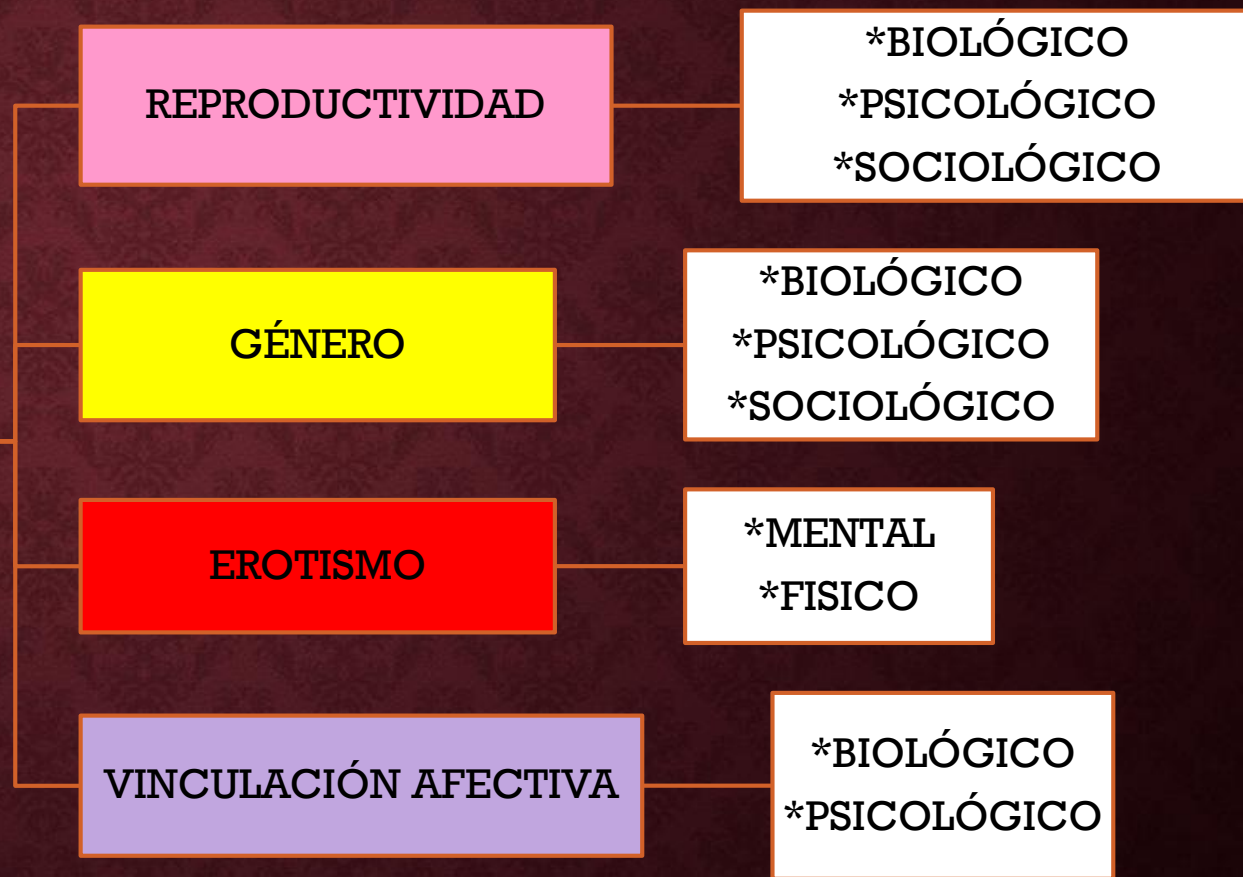
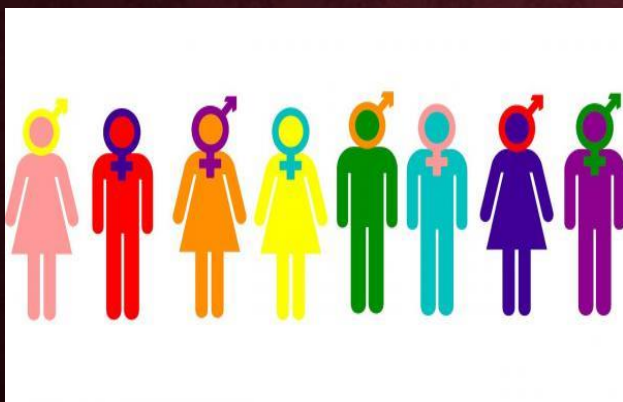

CUESTIÓN DE GÉNERO



Sexo: son las características biológicas ya sea femeninas o masculinas.

Género: Abarca aspectos psicológicos, sociales y culturales agregados a la feminidad o a la masculinidad y que nos hacen comportarnos y tener roles diversos.

Identidad de género: Es la convicción íntima y subjetiva de ser varón o de ser mujer.

Papel genérico, rol de género: Son las actitudes, pensamientos y conductas consideradas apropiadas en una cultura para individuos de un sexo en particular.

TEORÍA DEL APRENDIZAJE SOCIAL



Mujeres y hombres de hoy

El hombre debe...

- **Volverse más sensible, más espiritual.**
- **Externar sus creencias y emociones.**
- **Ser completamente autosuficiente si es adulto.**
- **Asumir una paternidad plena y responsable.**
- **Estar a favor de que se modifique el marco legal con respecto a las leyes y conductas que sean discriminatorias para la mujer.**

La mujer debe...

- **Definir qué desea en la vida y luchar por ello.**
- **Reconocer sus necesidades y subsanarlas ella sola.**
- **Tener seguridad al momento de afrontar retos y responsabilidades.**
- **Desarrollarse laboralmente y como mujer.**
- **Ser justa y equilibrada con los demás sin importar si son hombres o mujeres.**
- **Ser independiente de su pareja y de sus padres, pero si es necesario, considerarlos al tomar decisiones.**
- **Ser responsable como madre y esposa.**
- **Evitar que los demás sean intolerantes y represivos con ella.**

Anatomía y fisiología de los órganos sexuales femeninos

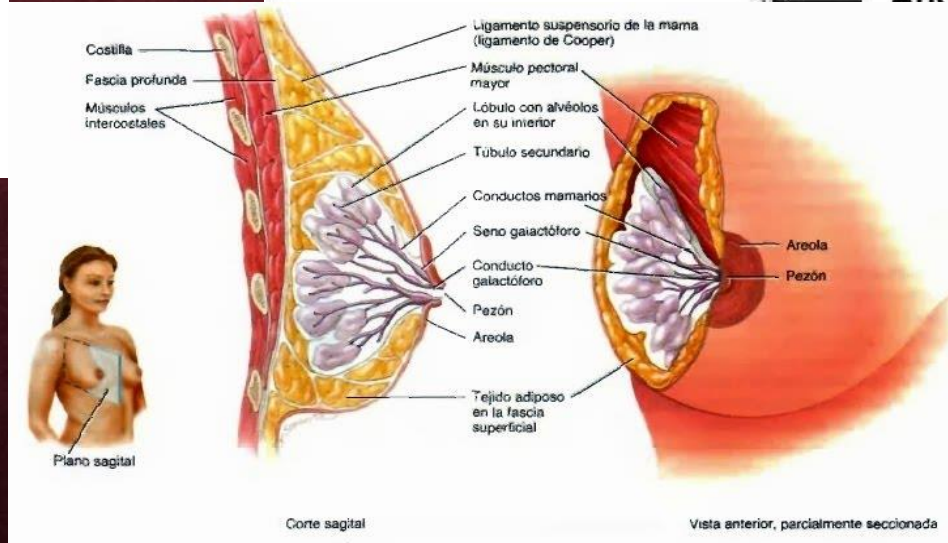
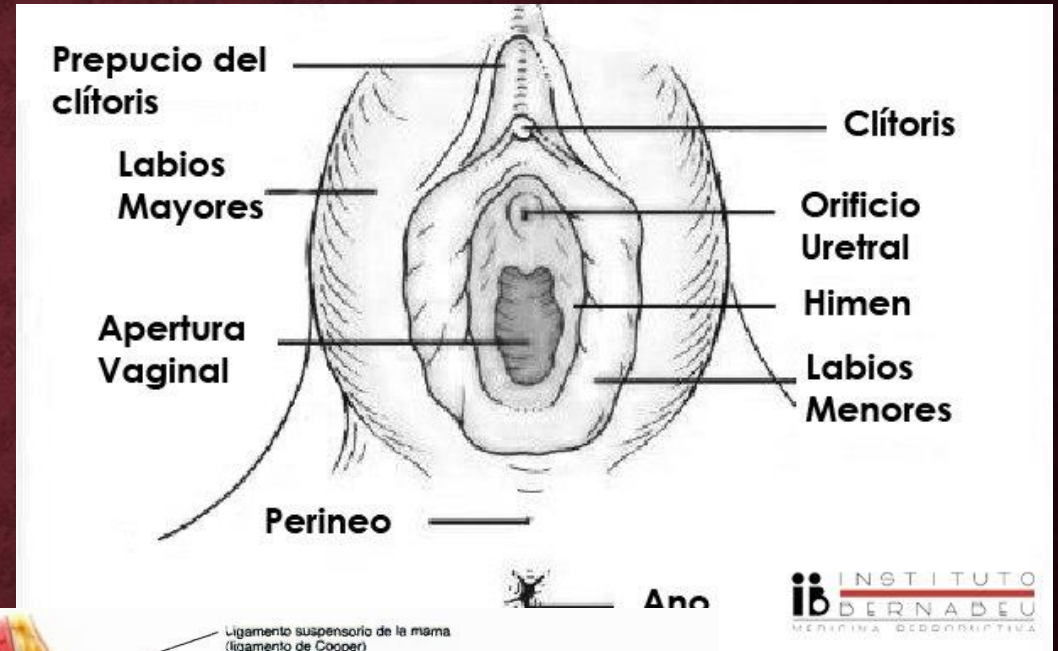
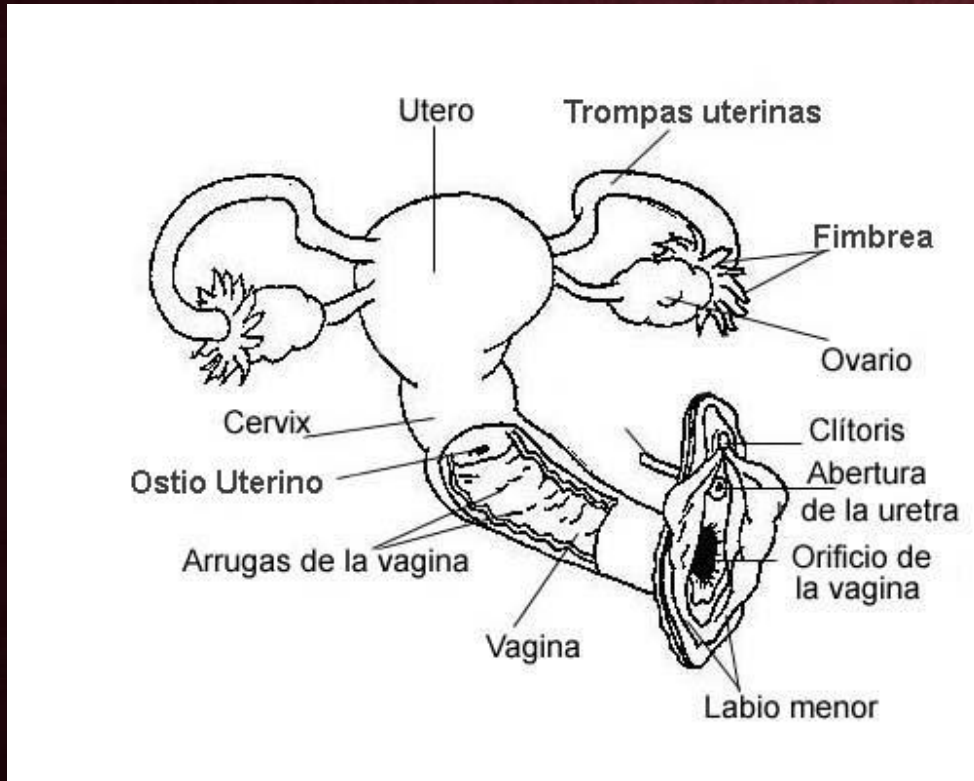

MENSTRUACIÓN

Anatomía y fisiología de los órganos sexuales masculinos

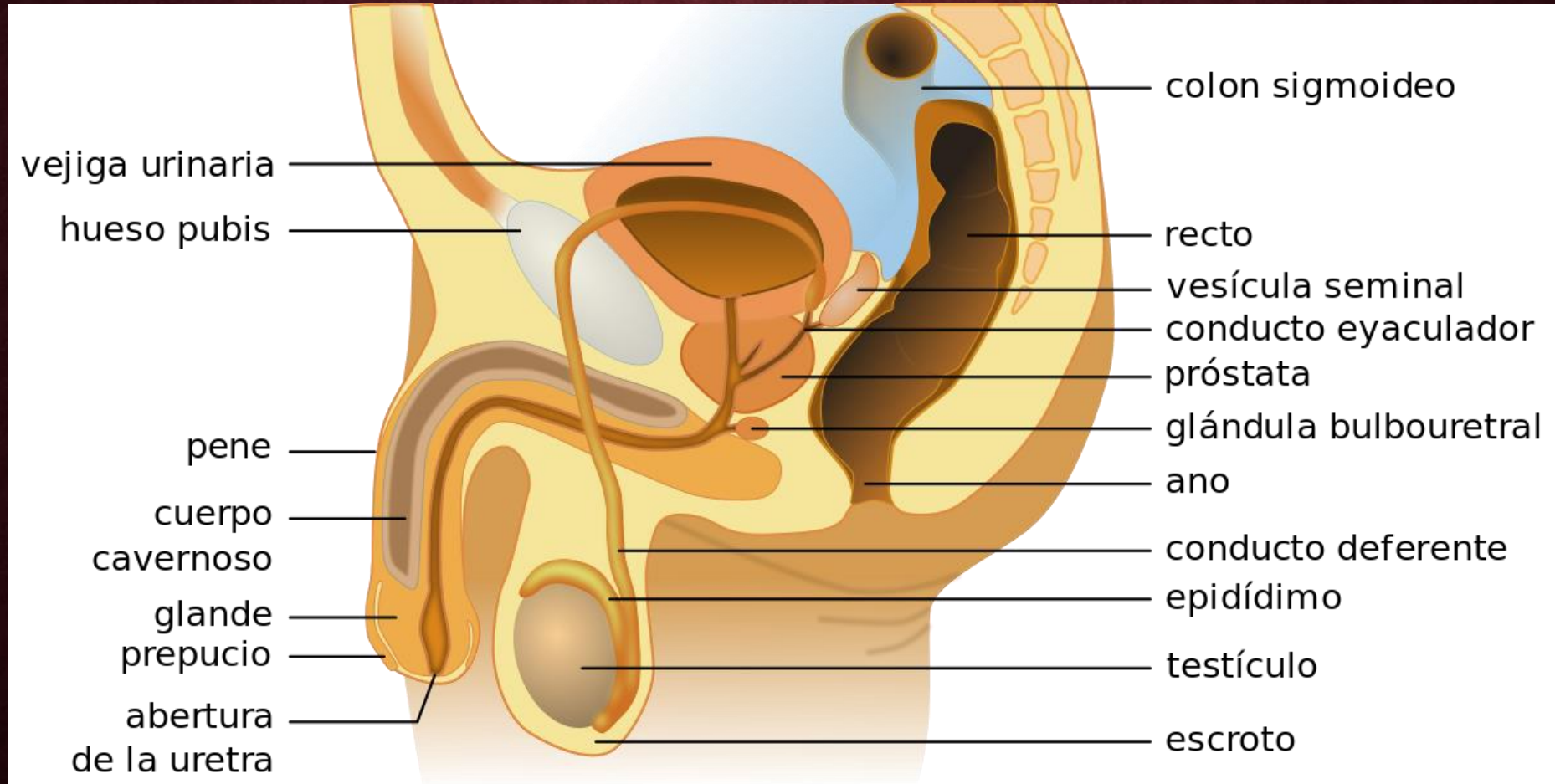

SEMEN



Las eyaculaciones promedio tienen un volumen de 2 mL, y llevan un promedio de 100 millones de espermatozoides por ml. Menor cantidad de espermatozoides (50 millones, por ejemplo) representa problemas de fertilidad. A un hombre que eyacula menor cantidad aún (20 millones) se le puede considerar estéril.

RESPUESTA SEXUAL HUMANA

