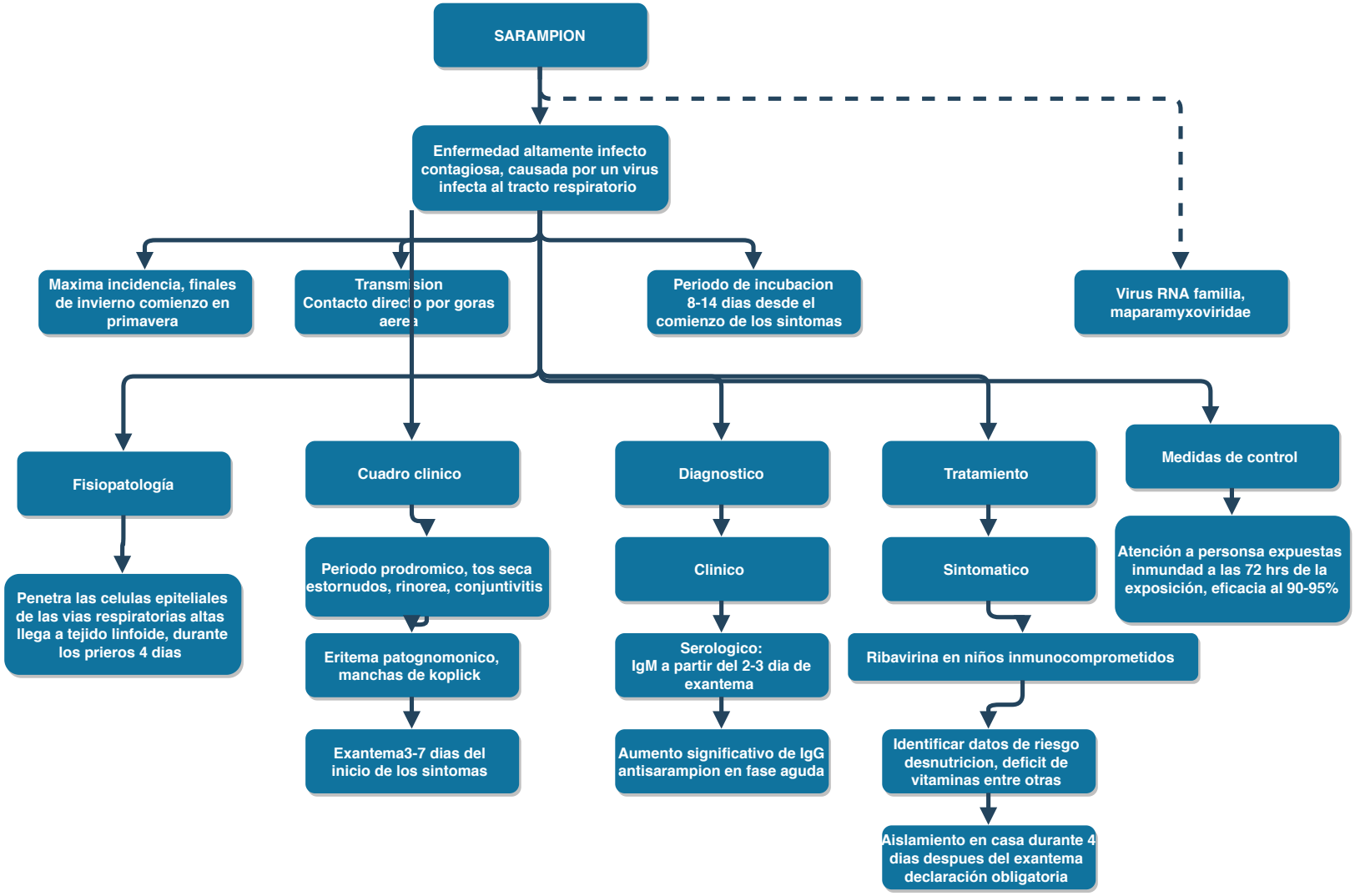
SARAMPION
Enfermedad altamente infecto contagiosa, causada por un virus infecta al tracto respiratorio
Maxima incidencia, finales de invierno comienzo en primavera
Transmision Contacto directo por goras aerea
Periodo de incubacion 8-14 dias desde el comienzo de los sintomas
Virus RNA familia, maparamyxoviridae
Fisiopatología
Penetra las celulas epiteliales de las vias respiratorias altas llega a tejido linfoide, durante los prieros 4 dias
Cuadro clinico
Periodo prodromico, tos seca estornudos, rinorea, conjuntivitis
Eritema patognomonico, manchas de koplick
Exantema3-7 dias del inicio de los sintomas
Diagnostico
Clinico
Serologico: IgM a partir del 2-3 dia de exantema
Aumento significativo de IgG antisarampion en fase aguda
Tratamiento
Sintomatico
Ribavirina en niños inmunocomprometidos
Identificar datos de riesgo desnutricion, deficit de vitaminas entre otras
Aislamiento en casa durante 4 dias despues del exantema declaración obligatoria
Medidas de control
Atención a personsa expuestas inmundad a las 72 hrs de la exposición, eficacia al 90-95%