



Universidad del Sureste

Escuela de Medicina

Materia:
Resumen Video

Alumna:
Daniela del C. García Ramírez

Docente
Dr. Gordillo Guillen Jose Luis

Lugar
Comitán de Domínguez Chiapas

Áreas de la corteza cerebral

Primero habla de las caras viendo la cara lateral y medial comentando los principales surcos el surco principal cisura de Silvio, la segunda cisura de Rolando, y la tercera que se encuentra entre parietal y occipital, la cual se llama cisura occipital

En la cara medial es en la primera cisura parietooccipital, la cisura calcarina, el surco colateral y que sería la cisura de Rolando, por arriba del cuerpo calloso se encuentra la cisura del cuerpo calloso, por arriba de ese duro de llama surco de címbulo

La primera área que se ordena el área cuatro los giros precentrales se encuentra el área 4 de la cual se conoce como el área motora primaria, esta se encarga de ejecutar todos los movimientos, generalmente se encuentra en las manos generalmente en el pulgarete, y la lengua, si se lesiona puede causar una parálisis ya sea en miembro inferior o cuadriplejía dependiendo del daño que ocasiono el paciente. Área número 6 se encuentra adelante del número 4 a esta área se le llama área premotora, esta área también conocida como área suplementaria, se encarga de programar o planificar todos los movimientos si se lesiona puede ocasionar parálisis, hemiparálisis o paraparálisis,

La siguiente es el área número 8 delante del 6, se le conoce como área motora de los ojos se encarga de la coordinación y movimientos de los ojos ocasionando a la lesión parálisis en la fijación de la mirada

Otra área que se encuentra el área que consta del área 9, 10, 11, 12 se le conoce como corteza prefrontal define y se deriva de un primate a un humano, se separa en dos 9, 10 y 11 se encarga del pensamiento del juicio, inteligencia, voluntad, este si se lesiona hay pérdida de la iniciativa, memoria, empatía, en la lesión de estas áreas puede ocasionar síndrome de Phineas Gage, ocasiona un cambio radical en la conducta, pérdida de la identidad, no sabe vestirse y las relaciones con los demás, en el área 12 se encarga de la ética, se distingue el bien y el mal, lo correcto e incorrecto se bloquea comúnmente en alcohólicos,

El área 44 y 45 se encuentran por debajo del área 8 se llama área de Broca, se encarga generalmente de el lenguaje hablado si se lesiona ocasiona afasia de Broca o también llamado no verbal por lo regular los pacientes no hablan

La 46 y 47 de lado de la 44, es el area de apoyo e la conducta y lenguaje,

En el area parietal en el giro poscentral posterior a el numero 4 siguen los números 3, 1, y 2 se le conoce como el área somatosensitiva primaria, se encarga generalmente la gran cantidad de meniscos si se lesiona ocasiona anestesia, hiperesia, o hipoestesia. El área 43 se encuentra en el giro postcentral es el área del gusto, llegan los fascículos solitarios, ocasionando ageucia, o disgeucia, en el área 5 y 7 se llaman somatosensitiav secundaria, de se encuentra el menisco media stereosnosis quiere decir que se encarga de pecibir la form aun as con la patología

La 39 y 40 del cual se encuentra. Se llama el área de creatividad, se encarga de generar ideas, mapas mentales. Principalmente astrictos se ocasionando l síndrome de gersman, lo que menciona que el paciente disminuye la funcionabilidad de las manos, también dislexia, desorientación derecha a izquierda o disgradiaz que es una capacidad para escribir

En el area medial se encuentra por debajo de la sutura de Silvio los números 41 y 42 se le conoce como el área auditiva primaria, el área de herchf

El area numero 22 se le conoce como el área auditiva secundaria, o conocido como el área de wernike, s encarga la comprensión si se daña no hay omprendimiento de la comunicación con el paciente y este se comunica con el 44 y 45 mencionado esa área como área de la broca a travez de un fascículo llamado fascículo arqueado, el áreas 38, se llama área de apoyo limbico y olfatorio,

El area 21 se encarga de la función auditiva y visual el siguiente te es el 30 y el 37 se encarga el área de apoyo vital principalmente,

El area 17 que se encuentra en el sea occipital s encarga la 17 área visual primaria si e lesiona causa segura la 18 y 19 es área visual secundaria, no entiende algunas cosas

El 34 e encuentra en la cara medica, y 28 que se encuentra en el área limbico rodeándola el 35, 35, 36 ,37 de las cuales se manifiestan en el paciente

ÁREAS CORTEZA

CARA MEDIAL

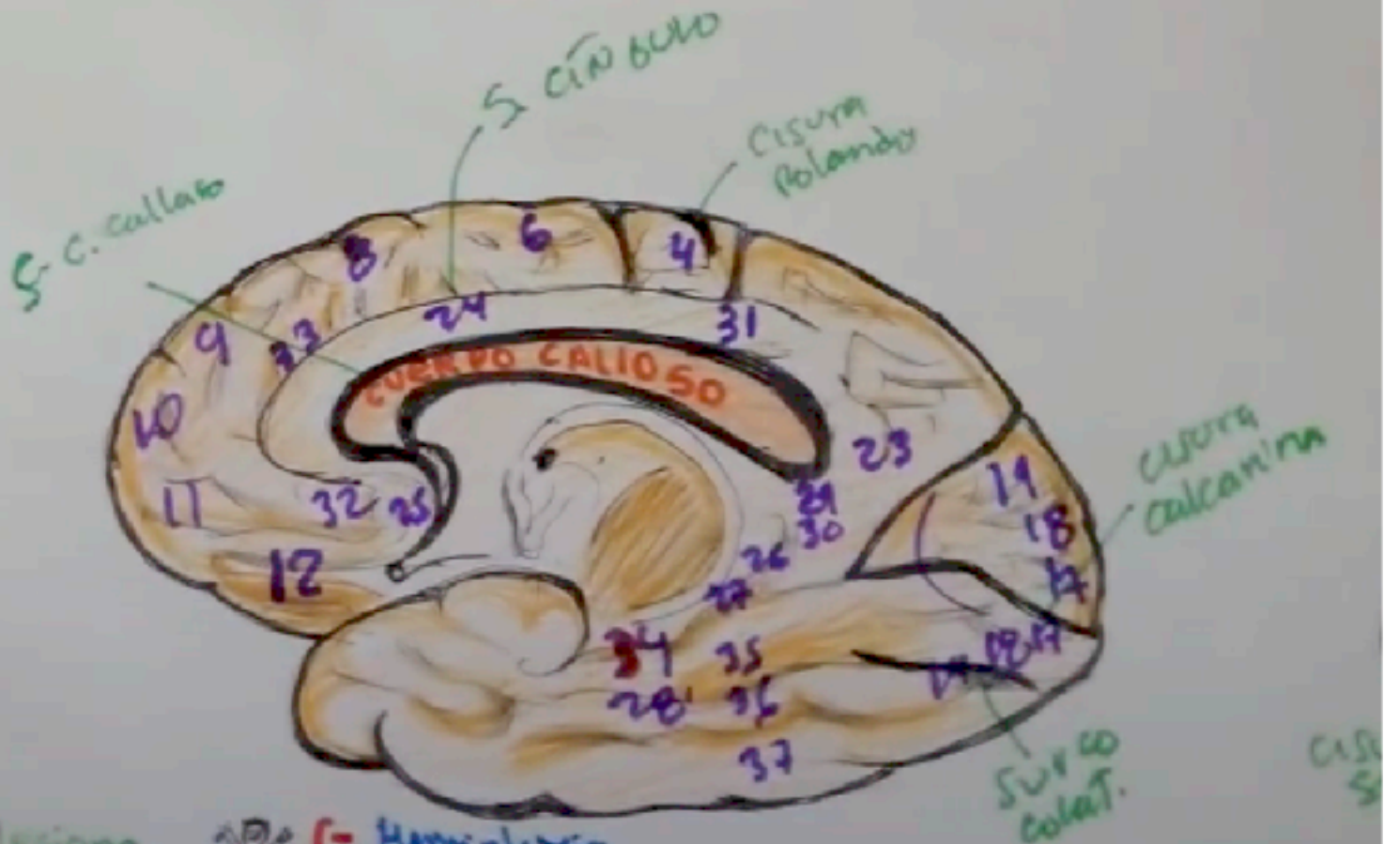

: lesiona:  { - Hemiplejía
- Cuadrupl.
- ...

4. Amot.

