

# Mapa mental de psiquiatría

## Universidad del Sureste

Medicina Humana

Lic. Sergio Alejandro López Ruiz

**PRESENTA:**

**Karen Paola Morales Morales**

**GRUPO, SEMESTRE y MODALIDAD:**

**5to semestre y grupo B, Psiquiatría**

**Comitán de Domínguez, Chiapas**

**Bibliografía: Psiquiatría. StuDocu. Recuperado de:**

**<https://drive.google.com/drive/u/0/folders/14YXfSdoR9CUVVVoVYwnqVbjdLiErvMMd7>**

**Fecha: 02/09/2020**

# Psiquiatría



Definición

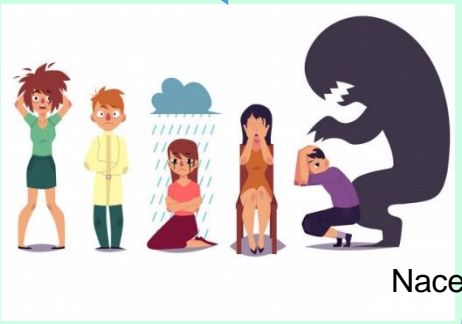

Nace



Estudio



Psicopatología



Antigüedad



Egipto



Clásico

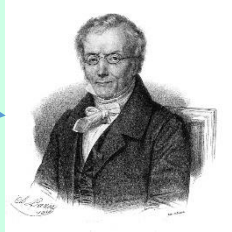
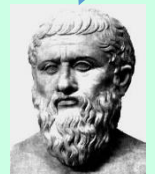
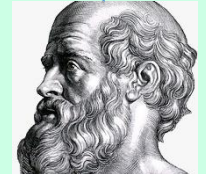

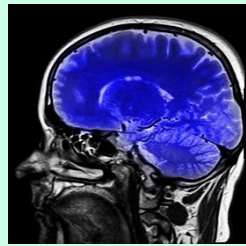

Órgano-mecanicistas



Órgano-dinámicos



Médico-biológicos.



Psicológicos.

# Niveles de estudio y modelos

Integrales



Sociogenéticos



Dinámicos



Conductuales



Cognitivo-conductuales

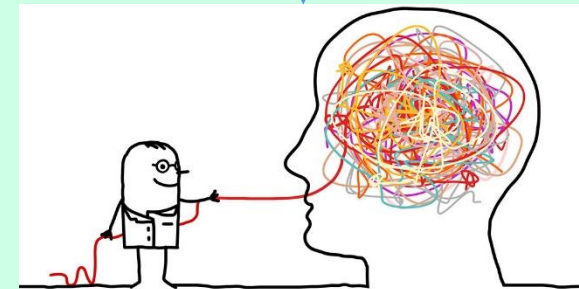





Trastornos cuantitativos

Trastornos cualitativos

Conciencia

Funcion cognitiva

Instrospeccion

Percepcion

Contenido del pensamiento

Curso del pensamiento



Psicomotricidad

Aumento

Disminucion

Otras



Lenguaje

Alteraciones de la cantidad

Alteraciones de la intensidad .

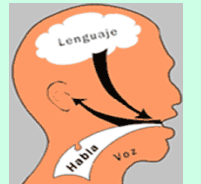

Humor

Afecto



Neotimia



Alexitimia



Distimia



# Psicopatologia general:

# Entrevista clínica psiquiátrica

Objetivos

Principios

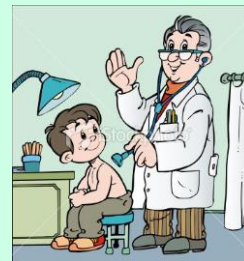



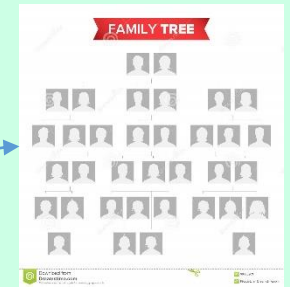

# Historia clínica

Motivo de consulta

Antecedentes personales

Antecedentes heredofamiliares

Examen del paciente

Diagnostico y plan de tratamiento

Historia del problema actual

Historia personal

