



UNIVERSIDAD DEL SURESTE



ESCUELA DE MEDICINA

Mapa metal

Lic. López Ruiz Sergio Aleejandro

“5to” semestre grupo “B

Psiquiatria

Nymssi Michelle Gonzales Requena

Comitán de Domínguez, chis. 01 de septiembre del 2020

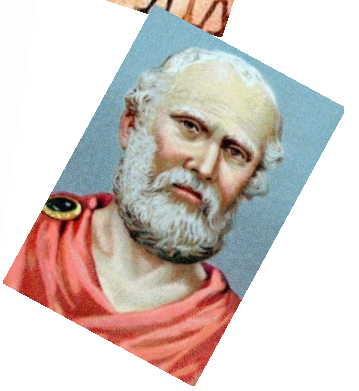
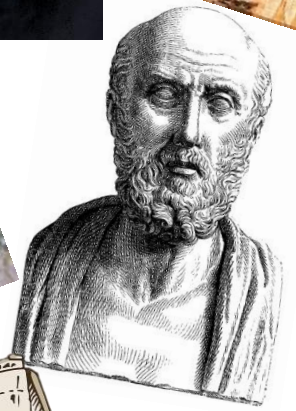
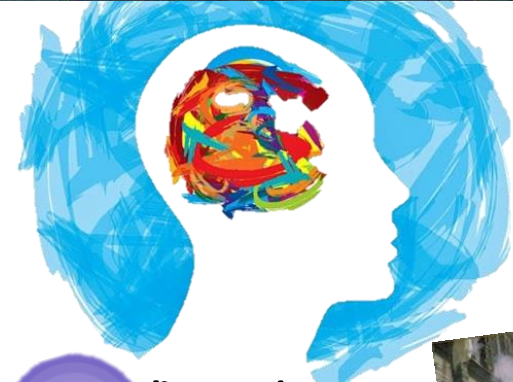
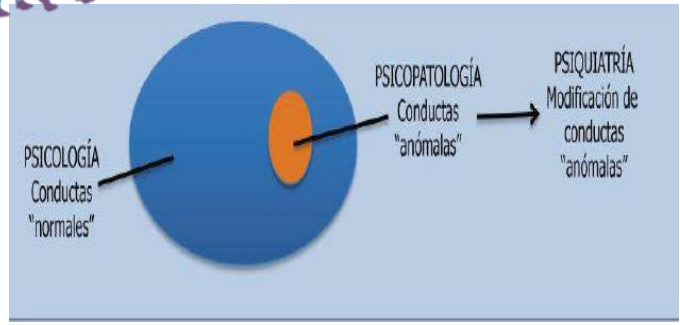
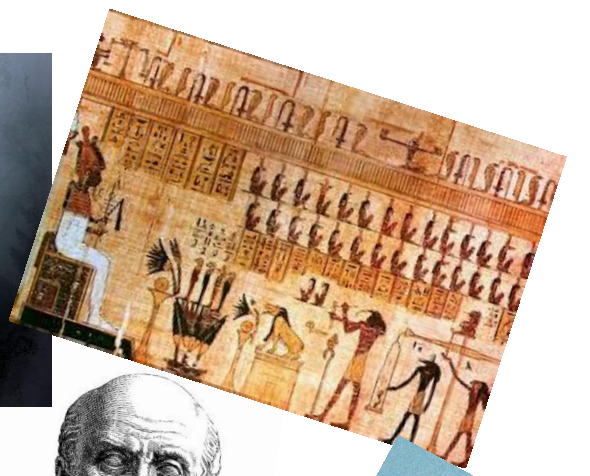
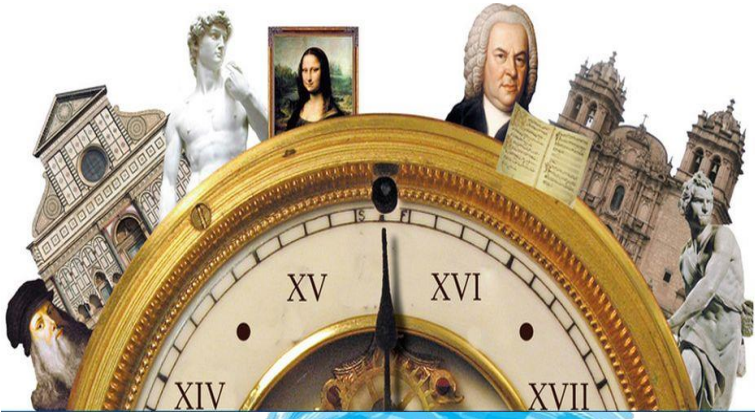

Psiquiatría

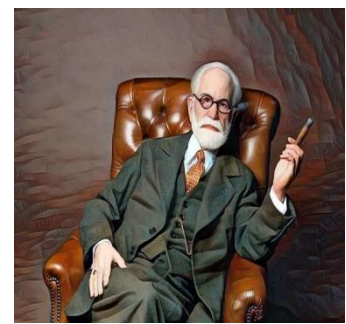

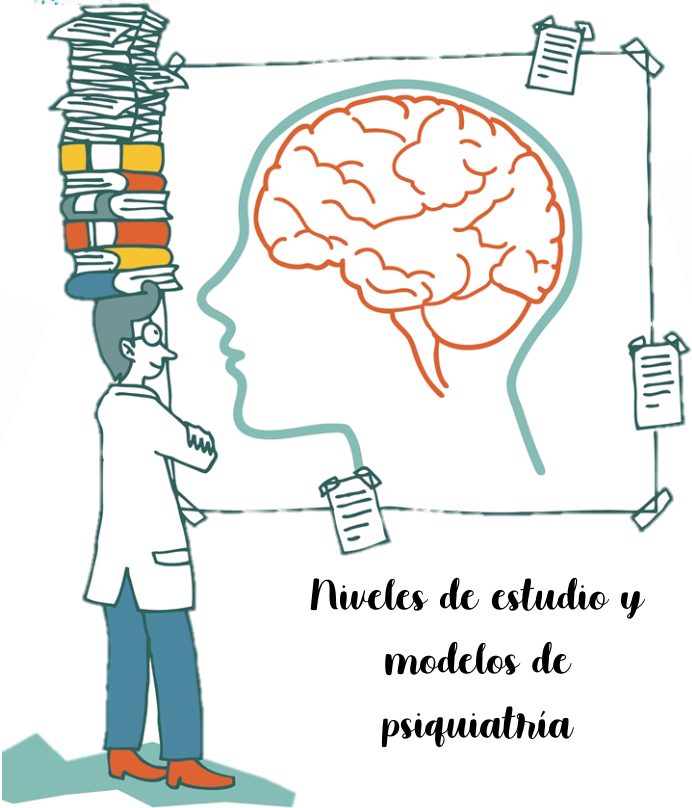
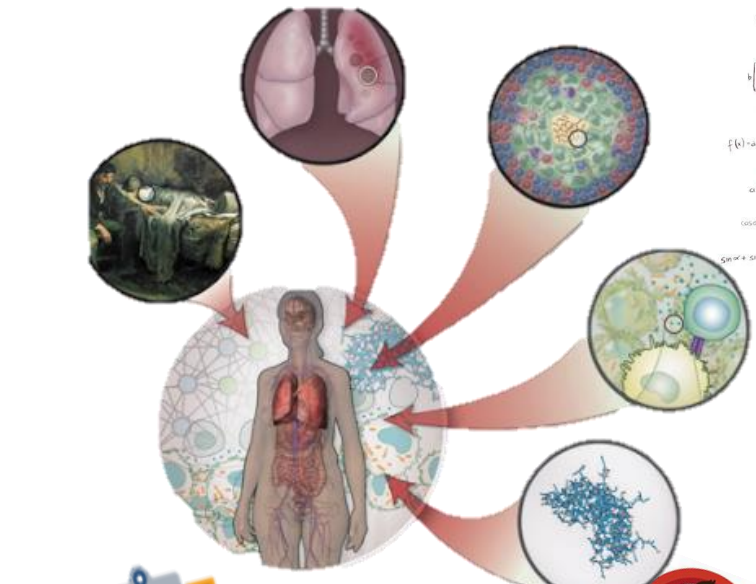
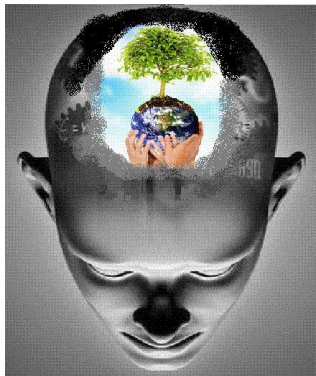
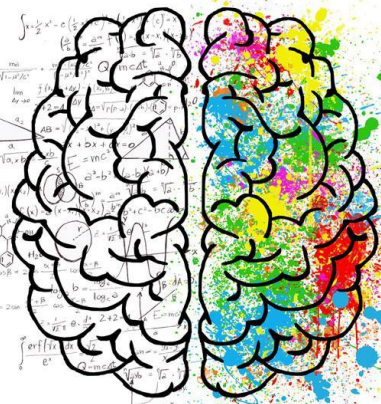
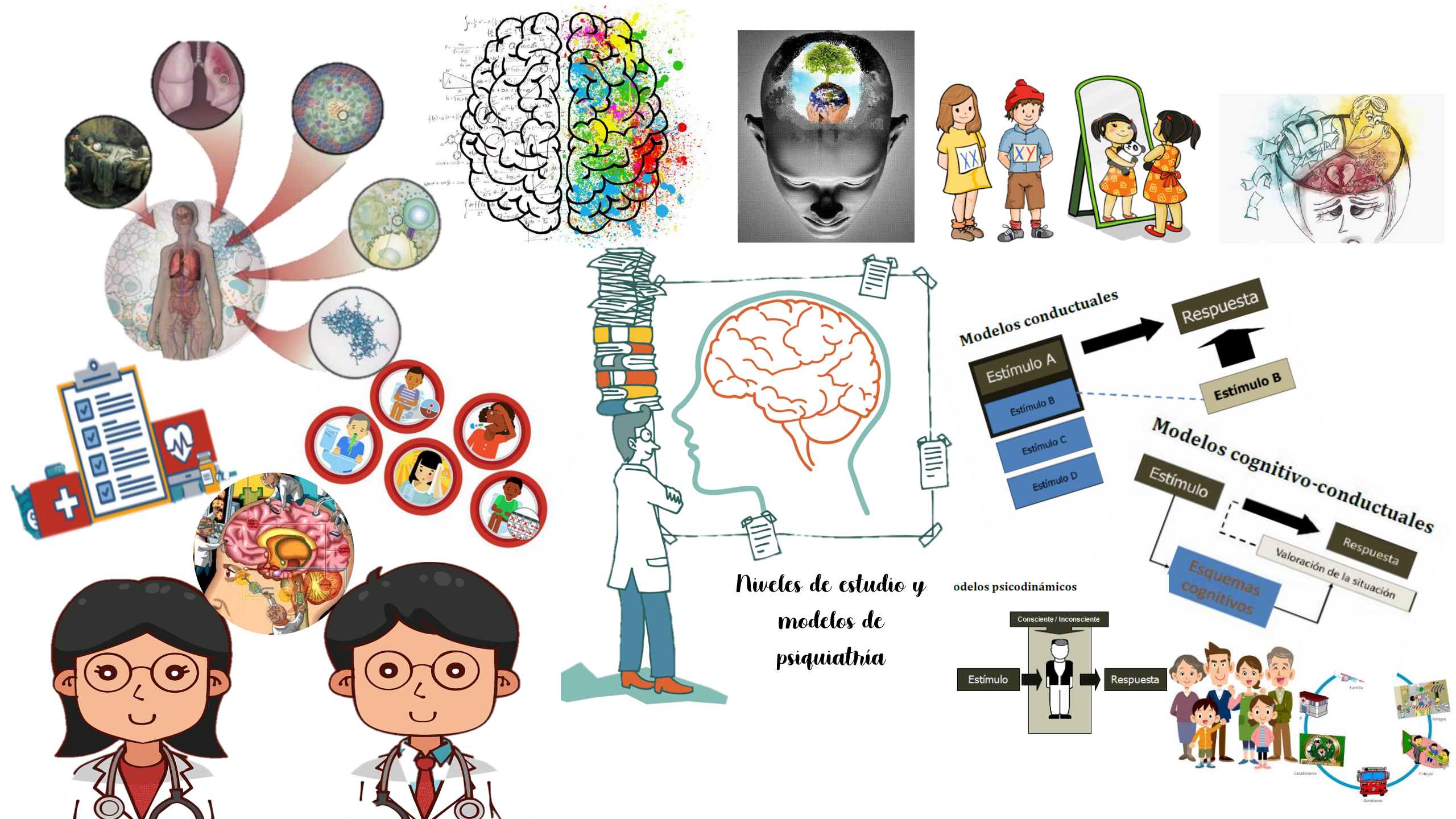

Niveles de estudio y modelos de psiquiatría

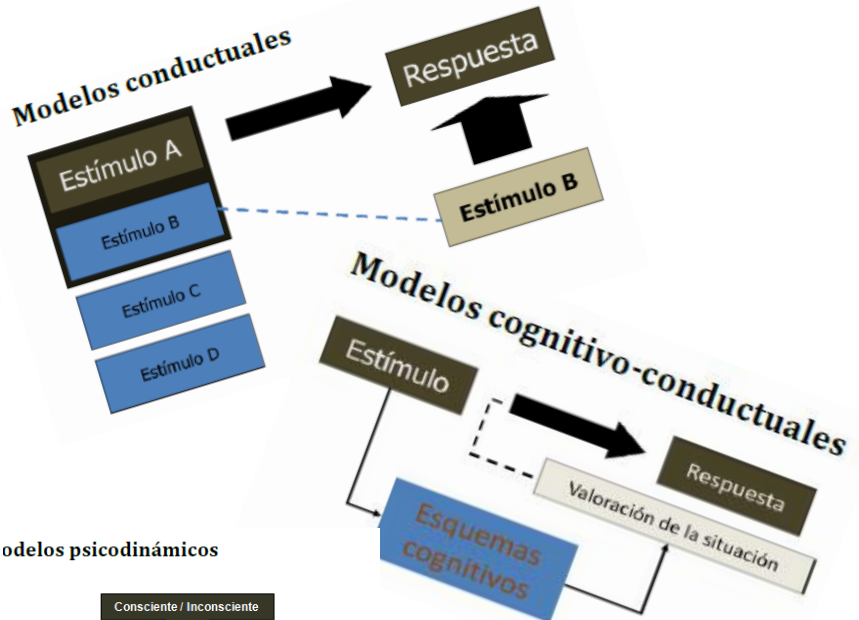

Modelos psicodinámicos

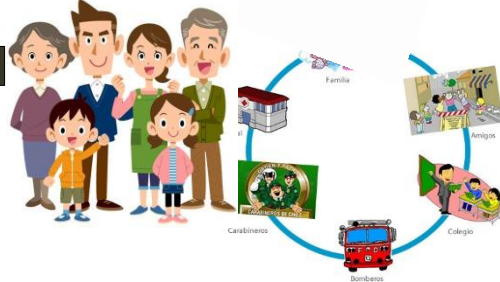
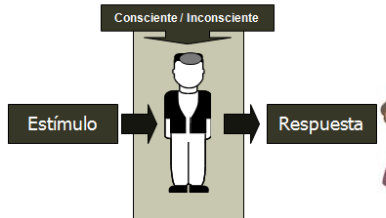

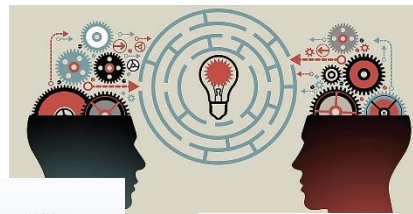
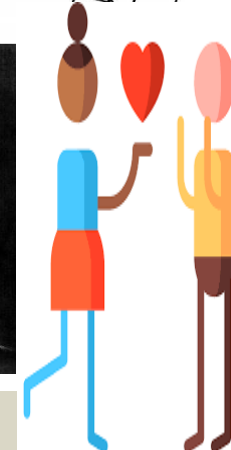
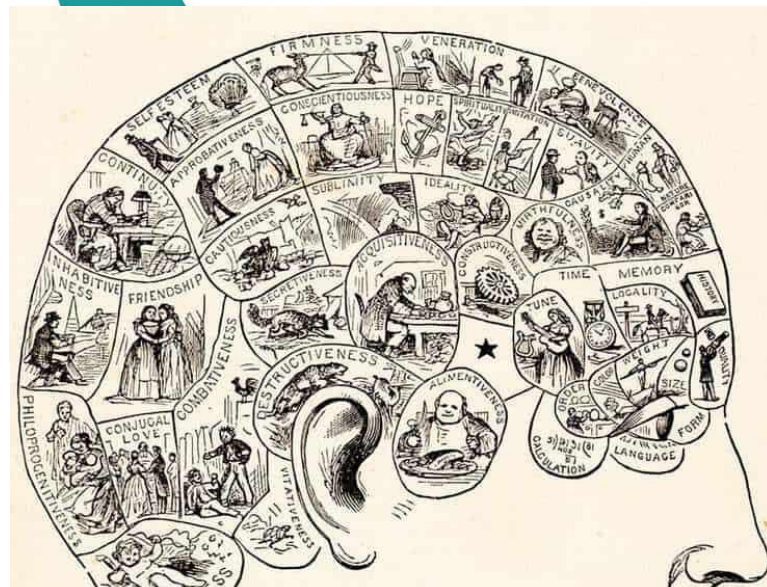
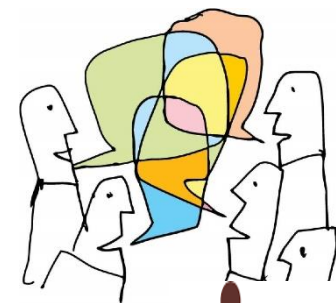
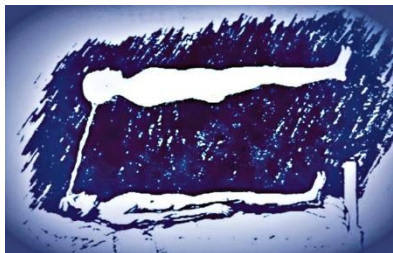

OCULAR No valorable: cerrados por un factor a nivel local

4 Espontánea	3 Al sonido	2 A la presión	1 Ninguna
Abre ante el estímulo	Tras decir la orden	Tras estímulo en la punta del dedo	No hay factor que interfiere

VERBAL No valorable: existe un factor que afecta la comunicación

5 Orientado	4 Confuso	3 Palabras	2 Sonidos	1 Ninguna
Dice correctamente nombre, lugar y fecha	No orientado, comunicación coherente	Palabras sueltas, ininteligibles	Solo gemidos y quejidos	No se oye respuesta

MOTORA No valorable: parálisis u otro factor limitante

6 Obedece	5 Localiza	4 Flexión	3 Flexión	2 Extensión	1 Ninguna
Ordenes con ambos brazos	Llevar la mano por encima de la clavícula estirada	Dobla brazo sobre el hombro	Dobla brazo sobre el codo, características anómalas	Extiende los brazos	Sin movimientos en brazos y piernas

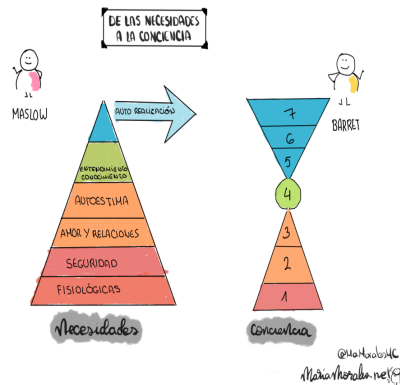

Clinica y diagnóstico de los síndromes psiquiátricos



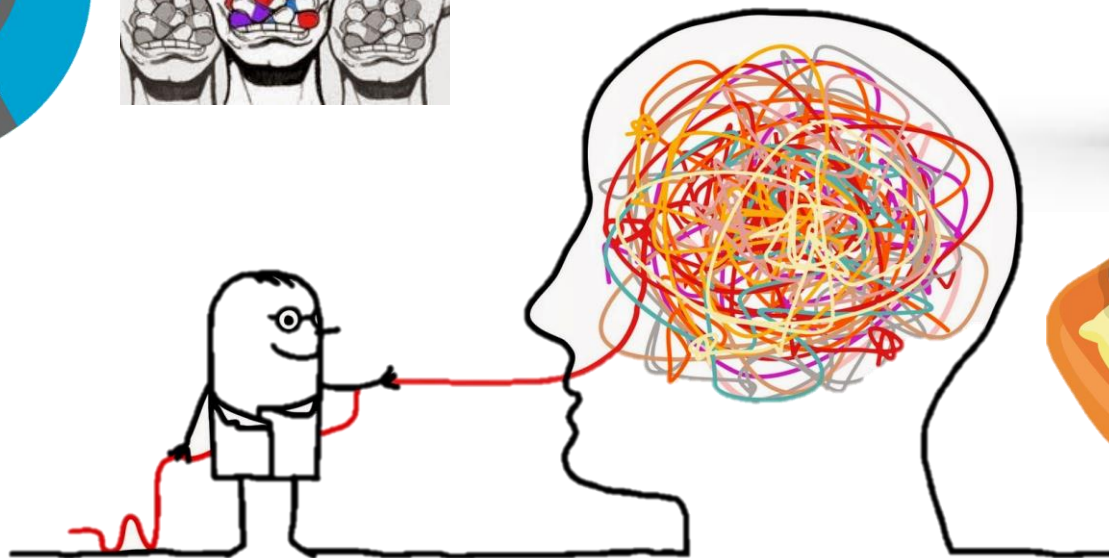
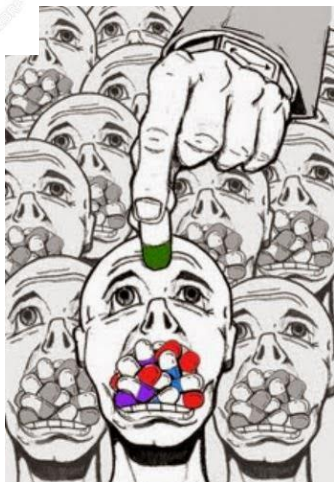
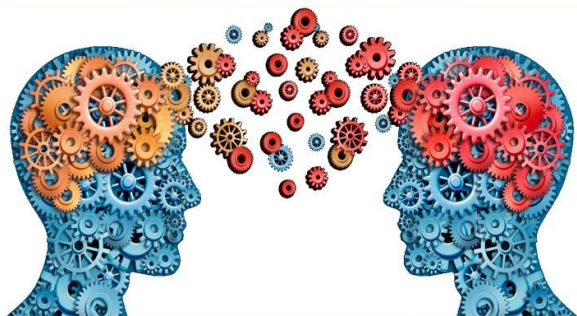

Entrevista clínica psiquiátrica

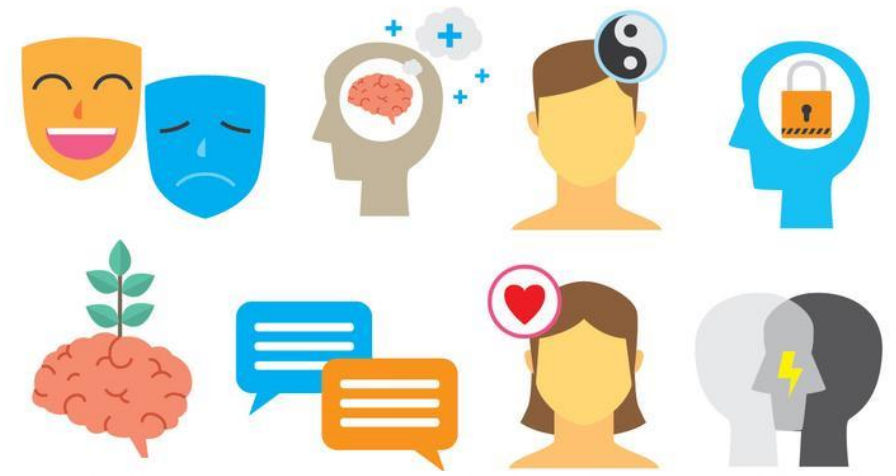

Examen del paciente y exploraciones complementarias

