



CARÁCTER DE DOLOR

Materia: Medicina física y de rehabilitación
5° "A"

Alumno: Gómez Albores Roberto
Catedrático: Dr. Antonio de Jesús Pérez Aguilar

Comitán, Chiapas

Fecha: 29/08/2020

CARÁCTER DEL DOLOR

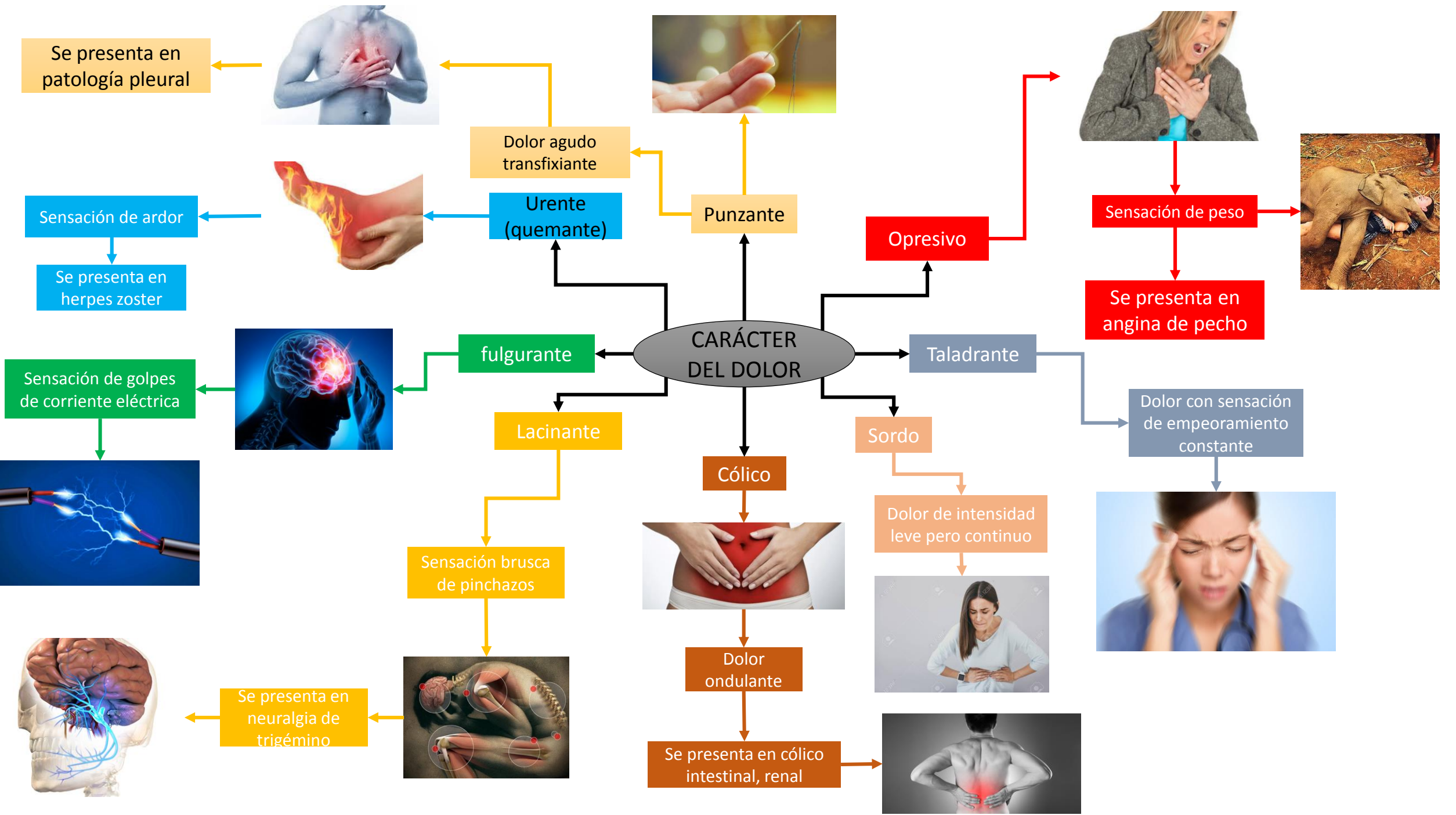

Se presenta en patología pleural



Dolor agudo transfixiante

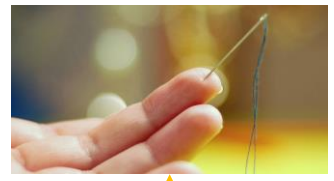

Urente (quemante)



Punzante

Opresivo



Sensación de peso



Se presenta en angina de pecho

Sensación de ardor

Se presenta en herpes zoster

Sensación de golpes de corriente eléctrica



fulgurante



Lacinante

Sensación brusca de pinchazos

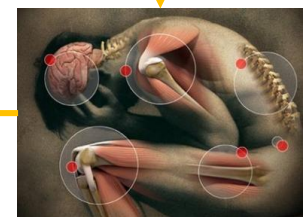

Se presenta en neuralgia de trigémino

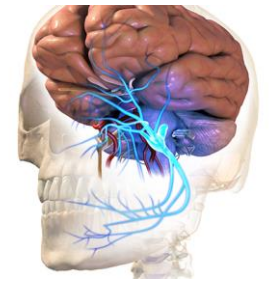

CARÁCTER DEL DOLOR

Cólico



Dolor ondulante

Se presenta en cólico intestinal, renal

Sordo

Dolor de intensidad leve pero continuo

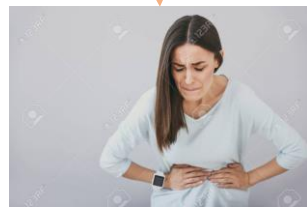

Dolor con sensación de empeoramiento constante

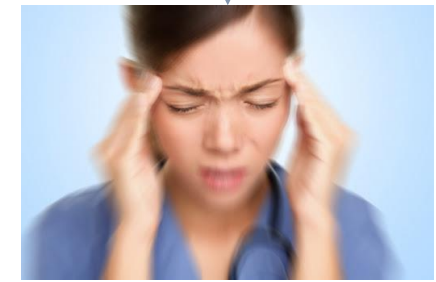

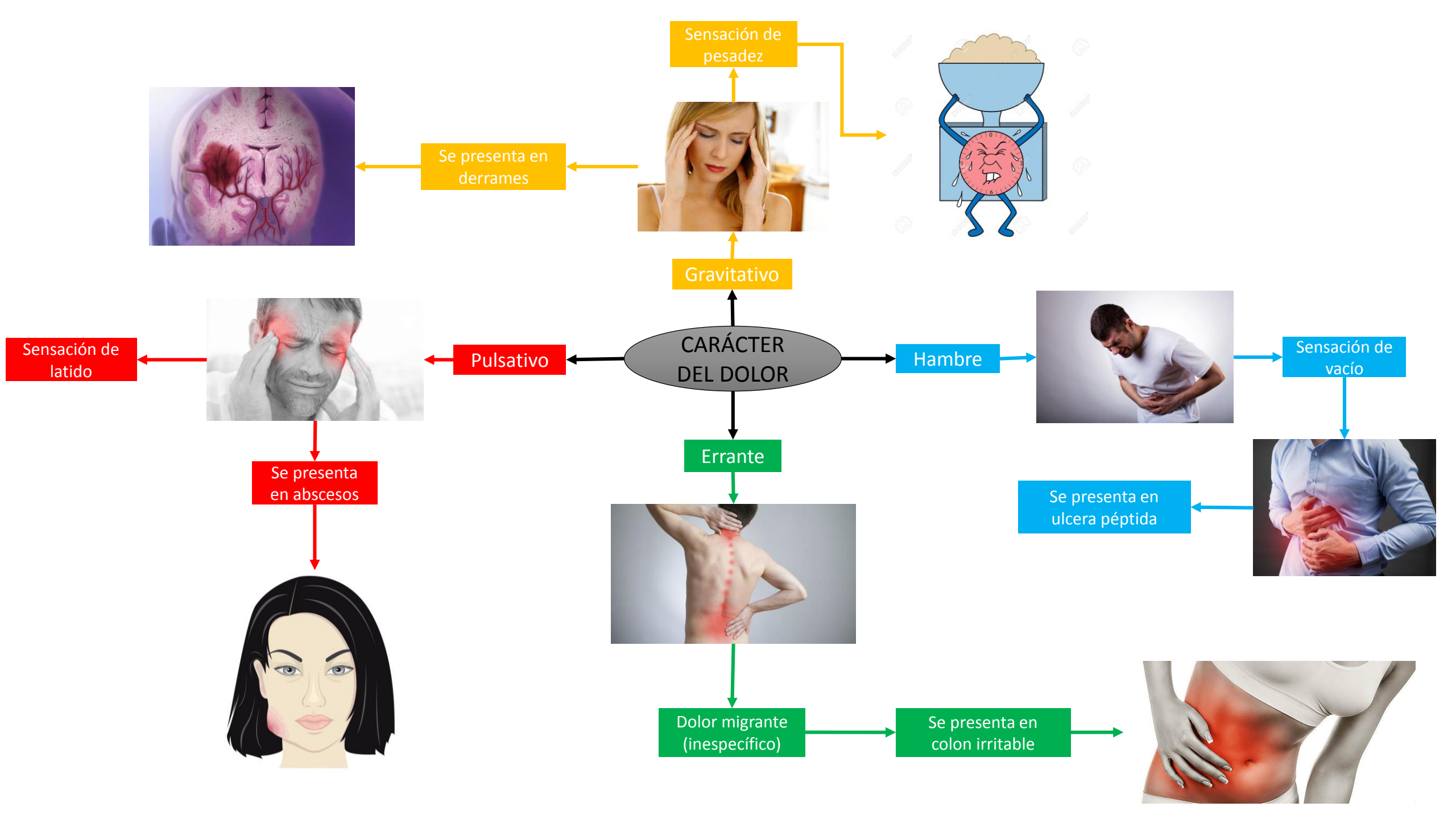

Bibliografía

González, D. D. (Junio de 2007). *Semiología universidad de Chile*. Obtenido de Dolor: <http://semiologia.med.uchile.cl/general/dolor/>

Argente, H. A. (2013). *Semiología médica*. Buenos Aires : Panamericana.