



**Universidad del Sureste  
Escuela de Medicina**

**Materia:  
Epidemiología**

**DR. Cecilio Culebro Castellanos**

**Presenta:  
Fátima Andrea López Álvarez  
3\* B**

**Lugar y fecha  
Comitán de Domínguez Chiapas a 11/09/20**



Formar las brigadas de salud para crear el plan de trabajo.



Solicitar autorización de los encargados del lugar de para poder ingresar, obtener información de los pacientes contagiados.



Acudir a las unidades de salud para conocer el expediente clínico de todos los pacientes con la sintomatología de influenza.



Vigilar el lugar por 14 días para verificar la aparición de casos nuevos y la evolución del control mediante las medidas preventivas.



Capacitar al personal médico sobre el protocolo de atención y el uso adecuado de protección personal.



# VIGILANCIA EPIDEMIOLOGICA DE INFLUENZA

Crear cerco epidemiológico los pacientes contagiados y familias para evitar .nuevos contagios.

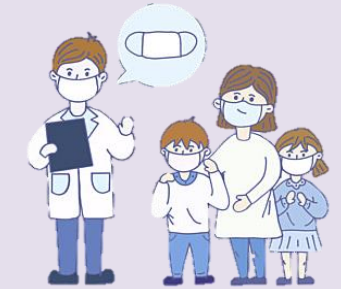

Capacitar a la población sobre la forma de transmisión, la evolución y las formas de prevención de la enfermedad.

Desinfectar las áreas y enseñar a la población como desinfectarlas.



Promocionar a la comunidad sobre preventivas la vacunación y el uso de las medidas

