



Universidad del Sureste Escuela de Medicina

Materia: Epidemiología II

Dr. Cecilio Culebro Castellanos

Mapa mental: Vigilancia epidemiológica de influenza

Alumna: Guadalupe Elizabeth González González

Lugar y fecha
Comitán de Domínguez Chiapas a 12/09/2020.

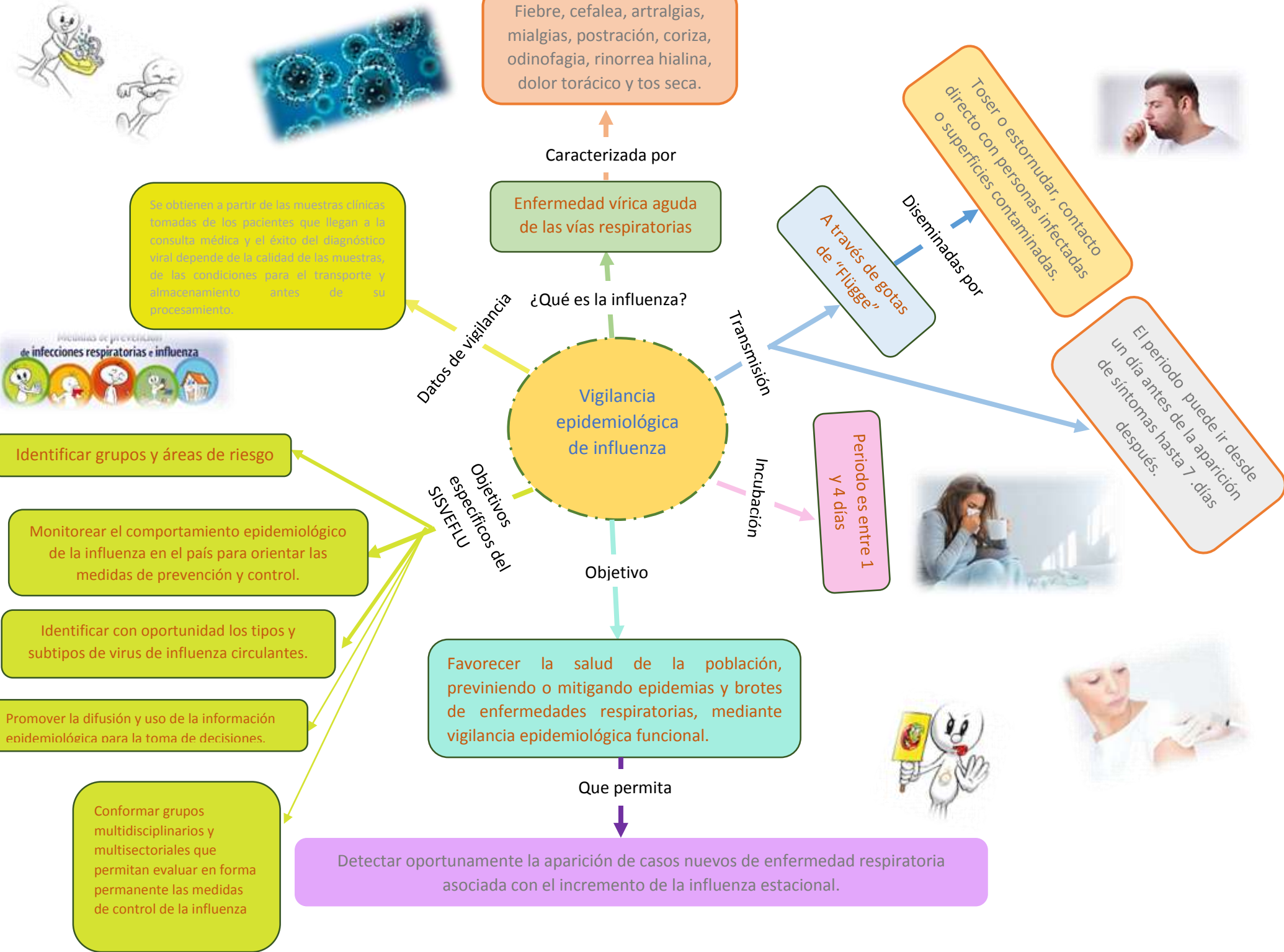

Bibliografía

- ISBN 970-721-311-6 Secretaría de Salud <http://www.salud.gob.mx> Dirección General de Epidemiología <http://www.dgepi.salud.gob.mx>
Francisco de P. Miranda 177 Col. Unidad Lomas de Plateros Álvaro Obregón C.P. 01480 México, D.F.
- BOLETIN DE SEMANA 4 DEL AÑO 2020, D. G. E. (2020, 19 enero). VIGILANCIA EPIDEMIOLOGICA DE INFLUENZA. Secretaria de Salud.
<http://saludsinaloa.gob.mx/wp-content/uploads/2017/boletines/boletines-influenza/2020/Reporte%20Semanal%20Influenza%20Sinaloa%202020-SEM%2004.pdf>